

# **TRIBUNAL DA COMARCA DA GRANDE LISBOA-NOROESTE**



**RELATÓRIO ANUAL**

**2012**



## Tribunal da Comarca da Grande Lisboa-Noroeste

Av. General Mário Firmino Miguel, 2 - 2714-536 Sintra  
Telef: 219104940 Fax: 219234190/219235336 Mail: [Sintra.sgi@tribunais.org.pt](mailto:Sintra.sgi@tribunais.org.pt)

**RELATÓRIO 2012**

### I) Introdução

Como o próprio nome indica, num relatório dá-se conta, relata-se, o que foi feito ou o que foi observado num determinado período temporal<sup>1</sup>. Pretende-se que esse registo seja mais do que um mero exercício teórico e que dele se retirem conclusões. Num relatório como o que agora cabe apresentar<sup>2</sup>, faz-se um balanço anual do trabalho colectivo de todos aqueles que, nas diferentes funções que exercem, permitiram a realização concreta da justiça, mas descentrando a análise do caso trazido a tribunal, para a análise do conjunto de casos resolvidos. Se é verdade que a floresta é composta por árvores, é também verdade que só distanciando-nos delas se percebe a dimensão do conjunto. É isso o que nos propomos fazer.

De modo a permitir juízos comparativos, na apresentação deste primeiro relatório do mandato seguir-se-á a estrutura de anteriores relatórios, tratando aspectos relacionados com:

- introdução (I)
- órgãos de gestão e de consulta da comarca (II);
- recursos humanos dos diversos Juízos (III);
- recursos humanos e os resultados da ponderação do trabalho dos oficiais de justiça de cada unidade orgânica e respectivos dados estatísticos de 2012 (IV);
- medidas organizativas (V);
- orçamento e a sua execução (VI);
- instalações, equipamentos e segurança (VII);
- conclusões (VIII);

\*

---

<sup>1</sup> Mantendo-se, por ora, a coincidência entre o ano judicial e o ano civil e coincidindo a apresentação do presente relatório com o termo do ano civil, o mesmo abrangerá todo o ano de 2012. Uma tal distinção entre os relatórios semestrais não resulta da lei, mas da maior conveniência na comparação de dados agregados e da prática estabelecida.

<sup>2</sup> Ao Juiz Presidente compete elaborar e apresentar ao Conselho Superior da Magistratura relatórios semestrais, nos termos da alínea g) do n.º 2 do artigo 88º da Lei n.º 52/2008, de 28 de Agosto.



## **Tribunal da Comarca da Grande Lisboa-Noroeste**

Av. General Mário Firmino Miguel, 2 - 2714-536 Sintra  
Telef: 219104940 Fax: 219234190/219235336 Mail: [Sintra.sgi@tribunais.org.pt](mailto:Sintra.sgi@tribunais.org.pt)

**RELATÓRIO 2012**

## **II) Órgãos de gestão e de consulta da Comarca**

### **1.1 O Juiz Presidente**

Por deliberação do Conselho Superior da Magistratura de 11 de Julho de 2012 e com efeitos a partir de 1 de Setembro de 2012, foi a signatária nomeada para o cargo de Juiz Presidente, em comissão de serviço, nos termos previstos no artigo 86º, n.º 2 da Lei n.º 52/2008, tendo tomado posse a 5 de Setembro de 2012.

No exercício das funções a actual Juiz Presidente conta com o apoio e coadjuvação do Administrador Judiciário, reconduzido no cargo por despacho de 17 de Abril de 2012, e de dois Oficiais de Justiça.

### **1.2 Os Juízes Coordenadores** (artigo 89º da LOFTJ)

De acordo com o princípio de auto-governo, todos os Juízes Coordenadores foram escolhidos pelos Colegas dos Juízos respectivos. A par do acompanhamento do estado de cada Juízo, são de realçar os contributos para a melhoria do funcionamento do Tribunal, já que têm sido por eles propostas medidas de organização do serviço das Secções, e têm sido por eles promovidas reuniões com vista à uniformização de procedimentos.

### **1.3 O Administrador Judiciário** (artigo 94º da LOFTJ)

O Administrador Judiciário manteve as competências na área orçamental delegadas pela Juiz Presidente até 31 de Agosto de 2012. A partir de Setembro de 2012, pela actual Juiz Presidente foram-lhe delegadas as restantes competências do n.º 6 do artigo 88º da Lei 52/2008, de 28 de Agosto, que o n.º 8 do mesmo artigo prevê sejam exercidas pelo Administrador (Diário da República de 14 de Setembro, II Série, n.º 179).

Pelo despacho n.º 5214/2012, publicado no D. R. n.º. 75, II Série de 16 de Abril, do Director-Geral da Administração da Justiça, foram-lhe delegadas competências para determinar os locais de elaboração das contas nas secções centrais.

Manteve as restantes competências antes delegadas pelo Director-Geral da Administração da Justiça relativamente à aquisição de bens e ao deferimento dos pedidos de flexibilidade de horário para acompanhamento de filhos menores de 12 anos, por períodos até um ano, bem como para as renovações anuais, apresentadas pelos oficiais de justiça, desde que observados os requisitos e condições previstos na Circular n.º 55/2010 da DGAJ.



## Tribunal da Comarca da Grande Lisboa-Noroeste

Av. General Mário Firmino Miguel, 2 - 2714-536 Sintra  
Telef: 219104940 Fax: 219234190/219235336 Mail: [Sintra.sgi@tribunais.org.pt](mailto:Sintra.sgi@tribunais.org.pt)

### RELATÓRIO 2012

Tal como no ano anterior não houve, em 2012, delegação de competências em matérias da responsabilidade do extinto Instituto de Gestão Financeira e Infra-estruturas da Justiça.

#### 1.4 Conselho de Comarca (artigo 106º da LOFTJ)

O Conselho de Comarca manteve-se em funções com os mesmos membros, tendo apenas cessado o mandato do representante dos funcionários de justiça. Nos termos previstos no Regulamento foi já eleito novo representante.

#### 1.5 Comissão Permanente do Conselho de Comarca (artigo 106º, n.º 2 e artigo 108º, n.º 2 da LOFTJ)

A Comissão Permanente reuniu nas primeiras terças-feiras de cada mês, nos termos previstos no Regulamento. Nas reuniões que tiveram lugar após Setembro de 2012, foram abordadas todas as questões relevantes para o funcionamento do Tribunal, bem como para a realização dos colóquios sobre o novo regime do arrendamento urbano e sobre perícias psiquiátricas e psicológicas. Tais iniciativas resultaram dos esforços conjuntos dos Juízes e Procuradores envolvidos, bem como da Delegação de Sintra da Ordem dos Advogados.

\*

### III) A Comarca da Grande Lisboa Noroeste: Recursos humanos dos diversos Juízos

#### 1. Juízes de Direito

Quadro legal

|                         | Amadora | Maфра | Sintra | Total |
|-------------------------|---------|-------|--------|-------|
| <b>Presidente</b>       |         |       |        | 1     |
| <b>Juízes efectivos</b> | 5       | 2     | 31     | 38    |



## Tribunal da Comarca da Grande Lisboa-Noroeste

Av. General Mário Firmino Miguel, 2 - 2714-536 Sintra  
Telef: 219104940 Fax: 219234190/219235336 Mail: [Sintra.sgi@tribunais.org.pt](mailto:Sintra.sgi@tribunais.org.pt)

**RELATÓRIO 2012**

### Juízes em efectividade de funções

|                          | Amadora  | Mafra    | Sintra    | Total     |
|--------------------------|----------|----------|-----------|-----------|
| <b>Presidente</b>        |          |          |           | 1         |
| <b>Juízes efectivos</b>  | 4        | 2        | 26        | 32        |
| <b>Juízes auxiliares</b> | 2        | 0        | 15        | 17        |
| <b>Total</b>             | <b>6</b> | <b>2</b> | <b>41</b> | <b>50</b> |

O quadro que antecede reporta-se ao número de Juízes efectivos que a 31 de Dezembro de 2012, se encontravam em exercício de funções na comarca, bem como ao número total de Juízes auxiliares, quer os colocados em substituição de titulares, quer os restantes para além do número do quadro.

### 2. Gabinete de Apoio aos Juízes (artigo 83º da LOFTJ)

Por nunca ter sido instalado, na medida do possível, os dois Senhores Oficiais de Justiça afectos à unidade de apoio à Presidência prestam também apoio administrativo aos Senhores Juízes.

### 3. Oficiais de Justiça

Quadro legal

A Portaria n.º 170/2009, de 17 de Fevereiro, estabeleceu o seguinte quadro de pessoal:

|                | Escrivães de direito | Escrivães Adjuntos | Escrivães Auxiliares | Administrativos, Técnicos, Motoristas | TOTAL Oficiais de justiça |
|----------------|----------------------|--------------------|----------------------|---------------------------------------|---------------------------|
| <b>AMADORA</b> | 5                    | 10                 | 15                   | 5                                     | 30                        |
| <b>MAFRA</b>   | 2                    | 5                  | 7                    | 3                                     | 14                        |
| <b>SINTRA</b>  | 20                   | 54                 | 66                   | 14                                    | 140                       |
| <b>TOTAL</b>   | <b>27</b>            | <b>69</b>          | <b>88</b>            | <b>22</b>                             | <b>184</b>                |



## Tribunal da Comarca da Grande Lisboa-Noroeste

Av. General Mário Firmino Miguel, 2 - 2714-536 Sintra  
Telef: 219104940 Fax: 219234190/219235336 Mail: [Sintra.sgi@tribunais.org.pt](mailto:Sintra.sgi@tribunais.org.pt)

### RELATÓRIO 2012

A Direcção-Geral da Administração da Justiça colocou, nas diversas unidades orgânicas, os seguintes funcionários:

|                | Escrivães de direito | Escrivães Adjuntos | Escrivães Auxiliares | Administrativos, Técnicos, Motoristas | TOTAL Oficiais de justiça |
|----------------|----------------------|--------------------|----------------------|---------------------------------------|---------------------------|
| <b>AMADORA</b> | 5                    | 10                 | 11                   | 4                                     | 26                        |
| <b>MAFRA</b>   | 2                    | 8                  | 8                    | 0                                     | 18                        |
| <b>SINTRA</b>  | 25                   | 59                 | 54                   | 8                                     | 138                       |
| <b>TOTAL</b>   | <b>32</b>            | <b>77</b>          | <b>73</b>            | <b>12</b>                             | <b>182</b>                |

### Situação actual

Em 31 de Dezembro de 2012, nos Juízos de Sintra, os funcionários estavam assim distribuídos:

| Secções                    | Efetivos            |                  |                   |                | Requisitados ou Destacados |                     |                  |                   |                | Total | Total de Efetivos |
|----------------------------|---------------------|------------------|-------------------|----------------|----------------------------|---------------------|------------------|-------------------|----------------|-------|-------------------|
|                            | Escrivão de Direito | Escrivão Adjunto | Escrivão Auxiliar | Administrativo | Secretário Justiça         | Escrivão de Direito | Escrivão Adjunto | Escrivão Auxiliar | Administrativo |       |                   |
| Apoio Juiz Presidente      |                     | 1                | 1                 | 1              |                            |                     |                  |                   |                | 3     | 3                 |
| Secção Central             | 1                   | 5                | 1                 | 4              | 1                          |                     |                  |                   | 3              | 15    | 11                |
| Serviço Externo            | 1                   | 2                | 1                 |                |                            |                     |                  |                   |                | 4     | 4                 |
| Execuções                  | 1                   | 6                | 8                 |                |                            |                     | 3                |                   |                | 18    | 15                |
| Trabalho                   | 1                   | 2                | 4                 |                |                            |                     | 1                |                   |                | 8     | 7                 |
| Comércio                   | 1                   | 2                | 4                 |                |                            |                     | 1                |                   |                | 8     | 7                 |
| Grande Inst. Cível - 1ª    | 1                   | 5                | 3                 |                |                            |                     |                  |                   |                | 9     | 9                 |
| Grande Inst. Cível - 2ª    | 1                   | 4                | 2                 |                |                            |                     |                  |                   |                | 7     | 7                 |
| Média Inst. Cível - 1ª     | 1                   | 2                | 1                 |                |                            |                     |                  |                   |                | 4     | 4                 |
| Média Inst. Cível - 2ª     | 1                   | 2                | 1                 |                |                            |                     |                  |                   |                | 4     | 4                 |
| Pequena Inst. Cível        | 1                   | 2                | 2                 |                |                            |                     |                  |                   |                | 5     | 5                 |
| Família e Menores - 1ª     | 1                   | 2                | 3                 |                |                            |                     |                  |                   |                | 6     | 6                 |
| Família e Menores - 2ª     | 1                   | 3                | 2                 |                |                            |                     |                  |                   |                | 6     | 6                 |
| Família e Menores - 3ª     | 1                   | 2                | 2                 |                |                            |                     | 1                |                   |                | 6     | 5                 |
| Família e Menores - 4ª     | 1                   | 1                | 3                 |                |                            |                     |                  |                   |                | 5     | 5                 |
| Grande Inst. Criminal – 1ª | 1                   | 1                | 1                 |                |                            |                     | 1                |                   |                | 4     | 3                 |



## Tribunal da Comarca da Grande Lisboa-Noroeste

Av. General Mário Firmino Miguel, 2 - 2714-536 Sintra  
 Telef: 219104940 Fax: 219234190/219235336 Mail: [Sintra.sgi@tribunais.org.pt](mailto:Sintra.sgi@tribunais.org.pt)

### RELATÓRIO 2012

|                            |            |           |           |           |          |          |          |          |          |            |            |
|----------------------------|------------|-----------|-----------|-----------|----------|----------|----------|----------|----------|------------|------------|
| Grande Inst. Criminal – 2ª | 1          | 1         | 2         |           |          |          |          |          | 4        | 4          |            |
| Média Inst. Criminal - 1ª  | 1          | 3         | 4         |           |          |          |          |          | 8        | 8          |            |
| Média Inst. Criminal - 2ª  | 1          | 2         | 3         |           |          | 1        | 1        |          | 8        | 6          |            |
| Pequena Inst. Criminal     | 1          | 3         | 3         |           |          |          |          |          | 7        | 7          |            |
| Instrução Criminal         | 1          | 1         | 2         |           |          |          |          |          | 4        | 4          |            |
| Secção Recuperação         |            | 1         |           |           |          | 1        | 1        |          | 3        | 1          |            |
| Unidade de Apoio           |            | 1         |           |           |          | 5        |          |          | 6        | 1          |            |
| <b>Total</b>               | <b>20</b>  | <b>54</b> | <b>53</b> | <b>5</b>  | <b>1</b> | <b>6</b> | <b>9</b> | <b>1</b> | <b>3</b> | <b>152</b> | <b>132</b> |
| <b>Total Geral</b>         | <b>132</b> |           |           | <b>20</b> |          |          |          |          |          |            |            |

(a) Falta incluir 1 Escrivão Adjunto efectivo que se encontra de baixa de longa duração e que não está afectada a nenhuma Secção.

### Absentismo

A evolução deste indicador é globalmente favorável: em Mafra e em Sintra a taxa caiu substancialmente (de 7,12 para 4,67, e de 5,70 para 4,84, respectivamente), enquanto na Amadora pouco subiu (passou de 2,94 para 3,21).

Em algumas unidades orgânicas os índices de absentismo mantêm-se desfasados da média, com inevitáveis repercussões no serviço. Ainda assim, o seu desdobramento aponta para razões conjunturais, uma vez que a incidência de tais disparidades variou muito significativamente em relação ao ano anterior (em Mafra, a unidade com menor taxa de absentismo em 2011 foi a que maior taxa apresentou em 2012; na Amadora, a unidade que apresentava a segunda maior taxa de absentismo em 2011 é agora a que apresenta o valor mais baixo; e em Sintra, das três unidades com taxas de absentismo de dois dígitos em 2011, nenhuma se manteve nesses valores).

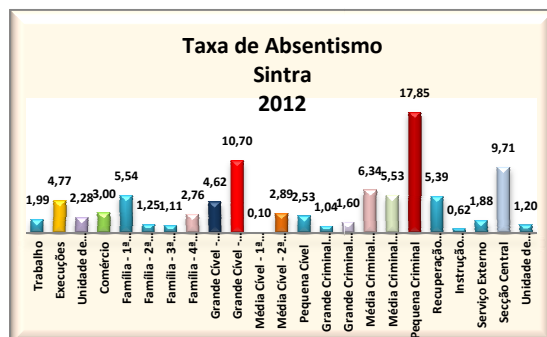



## Tribunal da Comarca da Grande Lisboa-Noroeste

Av. General Mário Firmino Miguel, 2 - 2714-536 Sintra  
Telef: 219104940 Fax: 219234190/219235336 Mail: [Sintra.sgi@tribunais.org.pt](mailto:Sintra.sgi@tribunais.org.pt)

RELATÓRIO 2012



## IV) UNIDADES ORGÂNICAS: Recursos humanos e os resultados da ponderação do trabalho dos oficiais de justiça de cada unidade orgânica e respectivos dados estatísticos de 2012

### 1. Dados globais<sup>3</sup>

Analisando os dados referentes a todo o tribunal e considerando o movimento de processos até à decisão e o movimento de todos os processos, incluindo aqueles em que já foi proferida decisão, verifica-se que no ano de 2012, conforme o quadro seguinte melhor específica, findaram mais **2.578** processos do que os entrados (63.006 - 60.488).

Dos processos findos até 31.12.2012 foram já “recebidos” no arquivo 38.456 e 894 processos estão para “recebimento”. Os restantes processos findos aguardam oportuna remessa ao arquivo.

<sup>3</sup> Excepto quando outra data for referida, os dados estatísticos apresentados foram recolhidos no sistema *Habilus/Citius* no dia **2 Janeiro de 2013**. Os dados relativos a registo de julgamentos foram obtidos em datas posteriores que nalgumas situações se especificarão.

Como no anterior relatório, dá-se conta de que uma vez recolhidos, os dados estatísticos foram tratados “fora” do sistema de registos e desse modo, mantidos inalterados. Ou seja, evitando a permanente interferência de registos que, uma vez introduzidos, operam actualizações imediatas e retroactivas.



## Tribunal da Comarca da Grande Lisboa-Noroeste

Av. General Mário Firmino Miguel, 2 - 2714-536 Sintra  
Telef: 219104940 Fax: 219234190/219235336 Mail: [Sintra.sgi@tribunais.org.pt](mailto:Sintra.sgi@tribunais.org.pt)

RELATÓRIO 2012

### Movimento processual no ano de 2012

|   |        |                                   |         |
|---|--------|-----------------------------------|---------|
| <b>Pendentes estatísticos em 1.1.2012</b>                                   | 89.095 | Pendentes na secção em 1.1.2012   | 133.662 |
| <b>Processos entrados em 2012</b>   | 60.488 | Processos entrados em 2012        | 60.488  |
| <b>Findos estatísticos em 2012</b>  | 63.006 | Findos na secção em 2012          | 43.252  |
| <b>Pendentes estatísticos em 31.12.2012</b>                                 | 86.577 | Pendentes na secção em 31.12.2012 | 150.898 |
| <hr/>   |        |                                   |         |
| <b>Processos arquivados em 2012</b>   |        |                                   | 40.272  |
| <b>Processos remetidos ao arquivo em 2012</b>                               |        |                                   | 52.351  |
| <b>Processos já remetidos ao arquivo para serem recebidos em 31.12.2012</b> |        |                                   | 894     |

Verifica-se, assim, uma clara diminuição da pendência estatística, embora um aumento da pendência na secção. É que o esforço do Conselho Superior da Magistratura de adequar o número de Juizes às necessidades dos diversos Juízos não tem sido acompanhado de igual esforço na colocação de funcionários de justiça. Sendo estes em número insuficiente em todas as Secções de processos, a carência é particularmente grave nalgumas delas. Nestas impõe-se sejam tomadas medidas urgentes no sentido de colmatar a falta de funcionários, sob pena de se poder estar a caminhar para uma situação em que, depois de tramitados e movimentados com a regularidade possível até à decisão, após esta, os processos se acumulem sem possibilidade de serem movimentados.

Quanto a cada unidade orgânica far-se-á referência às taxas de:

- . **congestão** - que estabelecem a razão entre o número de processos pendentes no início do ano e o número de processos findos nesse ano;
- . **resolução** - (*clearance rate*) que estabelecem a razão entre o número de processos findos e entrados num determinado período;
- . **recuperação** - (*blacklog rate*) que estabelecem a razão entre o número de processos findos e a soma do número de processos pendentes com o número dos processos entrados;
- . **litigância** - que indicam o número de processos entrados por mil habitantes.

\*



## Tribunal da Comarca da Grande Lisboa-Noroeste

Av. General Mário Firmino Miguel, 2 - 2714-536 Sintra  
Telef: 219104940 Fax: 219234190/219235336 Mail: [Sintra.sgi@tribunais.org.pt](mailto:Sintra.sgi@tribunais.org.pt)

RELATÓRIO 2012

### 2. Unidades orgânicas

#### 2.1 Juízo de Grande Instância Cível

O Juízo de Grande Instância Cível tem competência territorial para toda a área da comarca e a sua competência material vem definida no artigo 128º da LOFTJ.

Encontram-se colocados no Juízo 3 Juizes titulares, 4 Juizes auxiliares, 2 deles em substituição de titulares que estão em comissão de serviço.

O Juízo conta com duas unidades orgânicas, mantendo-se a distribuição de processos já existente e referida em anterior relatório (a 1ª Secção – tramita os processos distribuídos aos Juizes 1, 2 e 3, e a 2ª Secção, os processos distribuídos aos Juizes 4 e 5).

A carência de escrivães auxiliares e a necessidade de gestão das salas de audiência determinou a calendarização concertada de diligências, nos termos da qual cada Juiz agenda as suas diligências para um determinado período, abstendo-se, em regra, de agendar noutros períodos.

Segundo os dados de consulta mensal, o número de processos entrados no Juízo de Grande Instância Cível foi de 1169 tendo sido findos 1711 processos (mais 36 do que em 2011).

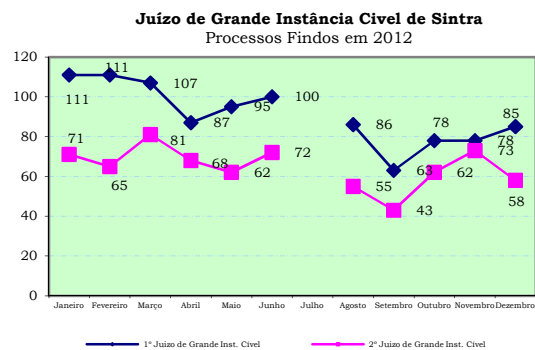
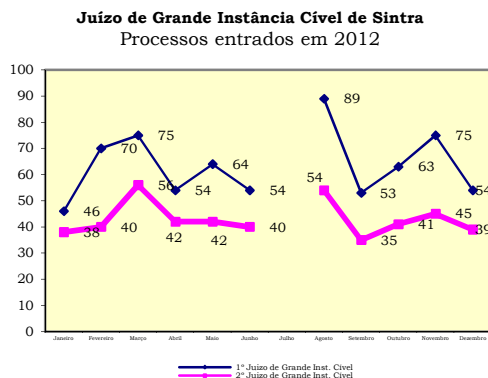

A pendência global do Juízo é de 4133 processos (menos 805 do que em 2011), sendo 1915 sem decisão (menos 476 do que em 2011).

Dos processos pendentes sem decisão 339 processos têm mais de cinco anos (menos 150 do que em 2011).

Mensalmente entraram no Juízo em média 97,4 processos e findaram em média 142.6 processos (mais 2,6 do que no ano anterior).

Em ambas as Secções há já registo de agendamentos para Dezembro de 2013, como data mais distante.



## Tribunal da Comarca da Grande Lisboa-Noroeste

Av. General Mário Firmino Miguel, 2 - 2714-536 Sintra  
 Telef: 219104940 Fax: 219234190/219235336 Mail: [Sintra.sgi@tribunais.org.pt](mailto:Sintra.sgi@tribunais.org.pt)

**RELATÓRIO 2012**

### 1ª Secção

A evolução das pendências encontra-se evidenciada nos gráficos infra, verificando-se uma tendência genérica de descida das pendências ao longo do ano.

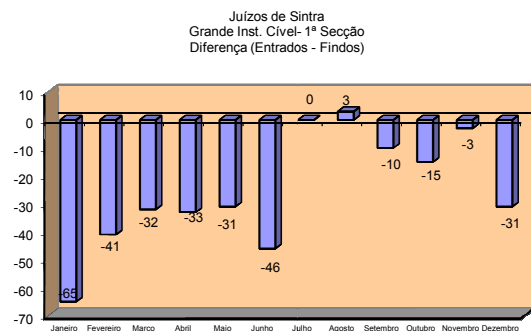
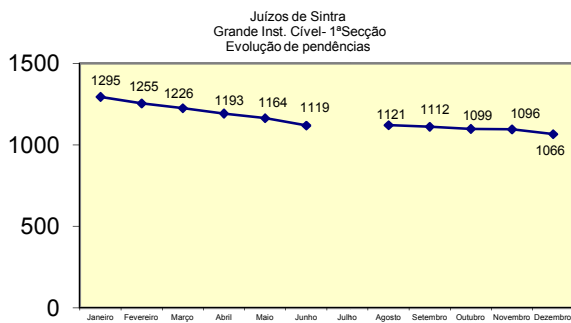

| Ano 2012 | Pendentes Início Janeiro | Entrados | Findos | Pendentes Final Dezembro |
|----------|--------------------------|----------|--------|--------------------------|
| Anual    | 1295                     | 697      | 926    | 1066                     |

| Ano 2012 | Taxa de Congestão |
|----------|-------------------|
| Anual    | 1,40              |

| Ano 2012 | Clearence Rate |
|----------|----------------|
| Anual    | 1,33           |

| Ano 2012 | Backlog Rate |
|----------|--------------|
| Anual    | 0,46         |

| Ano 2012 | Taxa de Litigância |
|----------|--------------------|
| Anual    | 0,70               |

No ano de 2012 realizaram-se na secção 899 diligências (menos 70 do que em 2011) e deram entrada 15718 papéis.

### Tabela de Ponderação<sup>4</sup>

#### Movimento processual/oficiais de justiça

| Unidades Orgânicas                          |          | Jan  | Fev | Mar | Abr | Maio | Jun | Jul | Ago | Set | Out | Nov | Dez |
|---|----------|------|-----|-----|-----|------|-----|-----|-----|-----|-----|-----|-----|
| Sintra - Juízo Grande Inst. Cível - 1ª Sec. | Escrivão | 1,00 | 1   | 1   | 1   | 1    | 1   | 1   | 1   | 1   | 1   | 1   | 1   |
|   | Adjunto  | 5,00 | 5   | 5   | 5   | 5    | 5   | 5   | 5   | 5   | 5   | 5   | 5   |
|   | Auxiliar | 3,08 | 3   | 3   | 3   | 3    | 3   | 4   | 3   | 3   | 3   | 3   | 3   |

<sup>4</sup> Tabela de ponderação dos oficiais de justiça estabelecida pelo COJ.



## Tribunal da Comarca da Grande Lisboa-Noroeste

Av. General Mário Firmino Miguel, 2 - 2714-536 Sintra  
 Telef: 219104940 Fax: 219234190/219235336 Mail: [Sintra.sgi@tribunais.org.pt](mailto:Sintra.sgi@tribunais.org.pt)

RELATÓRIO 2012

| Período de    | 01-01-2012         | a          | 31-12-2012 |                  |                       | Factor | Pontuação Conselho de Oficiais de Justiça |             |             |                  |                         |
|---------------|--------------------|------------|------------|------------------|-----------------------|--------|---|-------------|-------------|------------------|-------------------------|
| Espécie       | Pendentes Iniciais | Entrados   | Findos     | Pendentes Finais | Tabela Ponderação COJ | 0,997  | Pendentes Iniciais                        | Entrados    | Findos      | Pendentes Finais | Entrados (projeção ano) |
| <b>Totais</b> | <b>1369</b>        | <b>694</b> | <b>997</b> | <b>1066</b>      |                       |        | <b>7475</b>                               | <b>3220</b> | <b>4891</b> | <b>5803,5</b>    | <b>3.210,70</b>         |

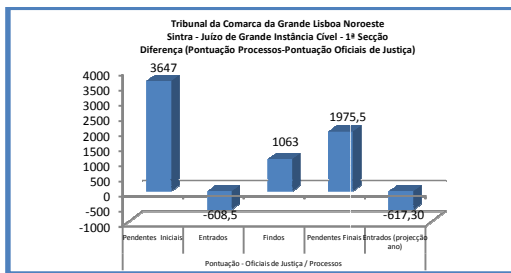

| Sintra - Juízo de Grande Instância Cível - 1ª Secção |            |           |        |
|--|------------|-----------|--------|
| Categoria  | Quantidade | Pontuação | Totais |
| Escrivão de Direito                                  | 1          | 500       | 500    |
| Escrivão Adjunto                                     | 5          | 450       | 2250   |
| Escrivão Auxiliar                                    | 3,08       | 350       | 1078   |
|  |            | Total     | 3828   |

O número de funcionários é deficitário se tivermos em conta as pendências, não o sendo porém quanto a processos entrados. De salientar os dados positivos quanto a processos findos.

### 2ª Secção

A evolução das pendências encontra-se evidenciada nos gráficos infra, verificando-se igualmente uma tendência genérica de descida destas.

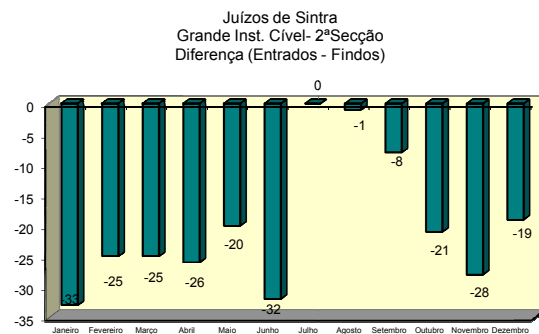
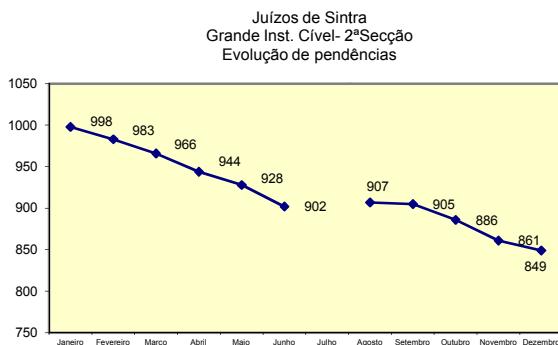

Considerando as taxas indicadoras referidas supra, temos que:

| Ano 2012 | Pendentes Início Janeiro | Entrados | Findos | Pendentes Final Dezembro |
|----------|--------------------------|----------|--------|--------------------------|
| Anual    | 998                      | 472      | 621    | 849                      |

| Ano 2012 | Taxa de Congestão |
|----------|-------------------|
| Anual    | 1,61              |



## Tribunal da Comarca da Grande Lisboa-Noroeste

Av. General Mário Firmino Miguel, 2 - 2714-536 Sintra  
 Telef: 219104940 Fax: 219234190/219235336 Mail: [Sintra.sgi@tribunais.org.pt](mailto:Sintra.sgi@tribunais.org.pt)

### RELATÓRIO 2012

| Ano 2012 | Clearance Rate |
|----------|----------------|
| Anual    | 1,32           |

| Ano 2012 | Backlog Rate |
|----------|--------------|
| Anual    | 0,42         |

| Ano 2012 | Taxa de Litigância |
|----------|--------------------|
| Anual    | 0,47               |

No ano de 2012 realizaram-se na secção 851 diligências (mais 175 do que em 2011) e deram entrada 12603 papéis.

### Tabela de Ponderação Movimento processual/oficiais de justiça

| Unidades Orgânicas                          |          | Jan  | Fev | Mar | Abr | Maio | Jun | Jul | Ago | Set | Out | Nov | Dez |
|---|----------|------|-----|-----|-----|------|-----|-----|-----|-----|-----|-----|-----|
| Sintra - Juízo Grande Inst. Cível - 2ª Sec. | Escrivão | 1,00 | 1   | 1   | 1   | 1    | 1   | 1   | 1   | 1   | 1   | 1   | 1   |
|   | Adjunto  | 4,00 | 4   | 4   | 4   | 4    | 4   | 4   | 4   | 4   | 4   | 4   | 4   |
|   | Auxiliar | 2,00 | 2   | 2   | 2   | 2    | 2   | 2   | 2   | 2   | 2   | 2   | 2   |

| Período de    | 01-01-2012         | a          | 31-12-2012 |                  |                       | Factor | Pontuação Conselho de Oficiais de Justiça |             |             |                  |                         |
|---------------|--------------------|------------|------------|------------------|-----------------------|--------|---|-------------|-------------|------------------|-------------------------|
| Espécie       | Pendentes Iniciais | Entrados   | Findos     | Pendentes Finais | Tabela Ponderação COJ | 0,997  | Pendentes Iniciais                        | Entrados    | Findos      | Pendentes Finais | Entrados (projeção ano) |
| <b>Totais</b> | <b>1077</b>        | <b>458</b> | <b>696</b> | <b>839</b>       |                       |        | <b>5781</b>                               | <b>2141</b> | <b>3349</b> | <b>4573</b>      | <b>2.134,65</b>         |

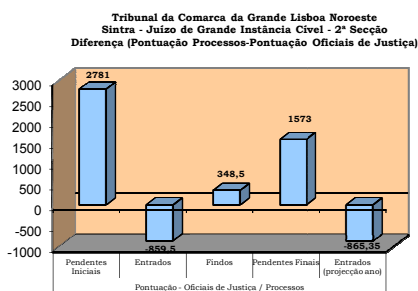

| Sintra - Juízo de Grande Instância Cível - 2ª Secção |            |           |        |
|--|------------|-----------|--------|
| Categoria  | Quantidade | Pontuação | Totais |
| Escrivão de Direito                                  | 1          | 500       | 500    |
| Escrivão Adjunto                                     | 4          | 450       | 1800   |
| Escrivão Auxiliar                                    | 2          | 350       | 700    |
|  |            | Total     | 3000   |

O número de funcionários é deficitário se tivermos em conta as pendências, não o sendo porém quanto a processos entrados. De salientar os dados positivos quanto a processos findos.



## Tribunal da Comarca da Grande Lisboa-Noroeste

Av. General Mário Firmino Miguel, 2 - 2714-536 Sintra  
Telef: 219104940 Fax: 219234190/219235336 Mail: [Sintra.sgi@tribunais.org.pt](mailto:Sintra.sgi@tribunais.org.pt)

RELATÓRIO 2012

### 2.2 Juízo do Trabalho

O Juízo do Trabalho tem competência territorial em toda a área da comarca e a sua competência material está definida nos artigos 118º a 120º da LOFTJ.

Exercem funções no Juízo três Juizes titulares e uma Juiz auxiliar, comum ao Juízo do Comércio.

O número de processos entrados e pendentes, bem como a natureza urgente de muitos deles justificariam a colocação de um Juiz auxiliar afecto em exclusivo à jurisdição laboral.

A unidade de apoio às Secções tem continuado a tramitar os processos executivos do Juízo do Trabalho.

Segundo os dados de consulta mensal, o número de processos entrados no Juízo no ano de 2012 foi de 3424 (mais 156 do que em 2011) tendo sido registados 3187 processos findos (mais 189 do que em 2011).

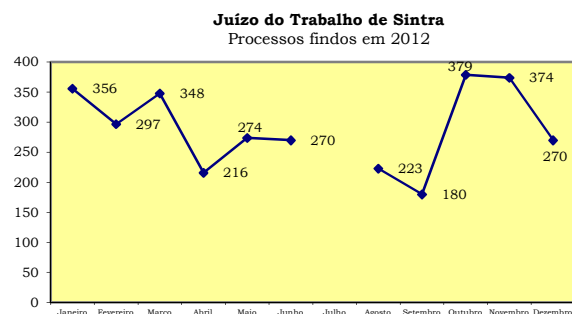
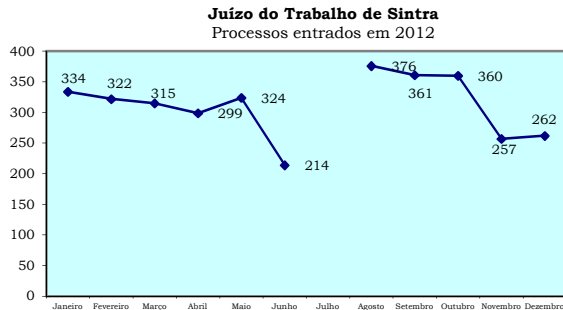

A pendência global do Juízo é de 6543 processos, sendo 2928 sem decisão.

Dos processos pendentes sem decisão 130 processos têm mais de cinco anos.

Entraram no Juízo em média 285,3 processos e findaram mensalmente, também em média, 265,6 processos.

O registo de agendamento com data mais distante é 16 de Maio de 2013.

A evolução das pendências encontra-se evidenciada nos gráficos infra, verificando-se uma tendência genérica de aumento ao longo do ano, embora já com inflexão desde Outubro.



## Tribunal da Comarca da Grande Lisboa-Noroeste

Av. General Mário Firmino Miguel, 2 - 2714-536 Sintra  
 Telef: 219104940 Fax: 219234190/219235336 Mail: [Sintra.sgi@tribunais.org.pt](mailto:Sintra.sgi@tribunais.org.pt)

### RELATÓRIO 2012

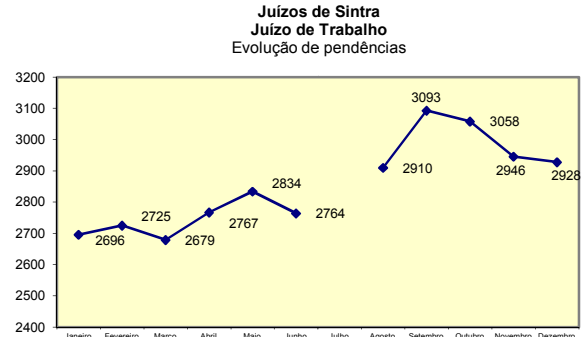
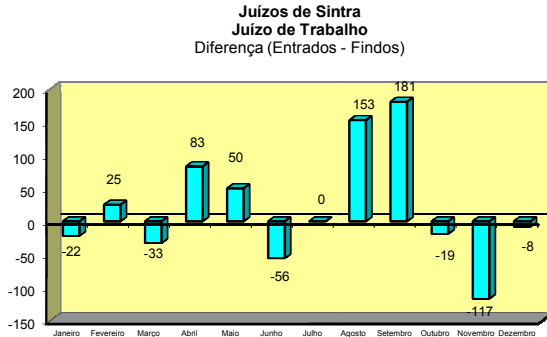

Considerando as taxas indicadoras referidas supra temos que:

| Ano 2012 | Pendentes Início Janeiro | Entrados | Findos | Pendentes Final Dezembro |
|----------|--------------------------|----------|--------|--------------------------|
| Anual    | 2696                     | 3424     | 3192   | 2928                     |

| Ano 2012 | Taxa de Congestão |
|----------|-------------------|
| Anual    | 0,84              |

| Ano 2012 | Clearance Rate |
|----------|----------------|
| Anual    | 0,93           |

| Ano 2012 | Backlog Rate |
|----------|--------------|
| Anual    | 0,52         |

| Ano 2012 | Taxa de Litigância |
|----------|--------------------|
| Anual    | 3,42               |

No ano de 2012 realizaram-se 3128 diligências (mais 105 do que em 2011) e deram entrada 26972 papéis.

### Tabela de Ponderação

#### Movimento processual/oficiais de justiça

| Unidades Orgânicas         |          | Pontuação |     |     |     |     |     |     |     |     |     |     |     |   |
|----------------------------|----------|-----------|-----|-----|-----|-----|-----|-----|-----|-----|-----|-----|-----|---|
|                            |          | Jan       | Fev | Mar | Abr | Mai | Jun | Jul | Ago | Set | Out | Nov | Dez |   |
| Sintra - Juízo do Trabalho | Escrivão | 1,00      | 1   | 1   | 1   | 1   | 1   | 1   | 1   | 1   | 1   | 1   | 1   | 1 |
|                            | Adjunto  | 3,25      | 4   | 4   | 4   | 3   | 3   | 3   | 3   | 3   | 3   | 3   | 3   | 3 |
|                            | Auxiliar | 4,58      | 4   | 4   | 4   | 5   | 5   | 5   | 5   | 5   | 5   | 5   | 4   | 4 |

| Período de    | 01-01-2012         | a           | 31-12-2012  | Fator            |                       |       |                    |              | Pontuação Conselho de Oficiais de Justiça |                  |                         |  |  |
|---------------|--------------------|-------------|-------------|------------------|-----------------------|-------|--------------------|--------------|---|------------------|-------------------------|--|--|
| Espécie       | Pendentes Iniciais | Entrados    | Findos      | Pendentes Finais | Tabela Ponderação COJ | 0,997 | Pendentes Iniciais | Entrados     | Findos                                    | Pendentes Finais | Entrados (projeção ano) |  |  |
| <b>Totais</b> | <b>2724</b>        | <b>3410</b> | <b>3233</b> | <b>2901</b>      |                       |       | <b>9143,5</b>      | <b>10499</b> | <b>10156</b>                              | <b>9486,5</b>    | <b>10.469,82</b>        |  |  |



## Tribunal da Comarca da Grande Lisboa-Noroeste

Av. General Mário Firmino Miguel, 2 - 2714-536 Sintra  
Telef: 219104940 Fax: 219234190/219235336 Mail: [Sintra.sgi@tribunais.org.pt](mailto:Sintra.sgi@tribunais.org.pt)

RELATÓRIO 2012

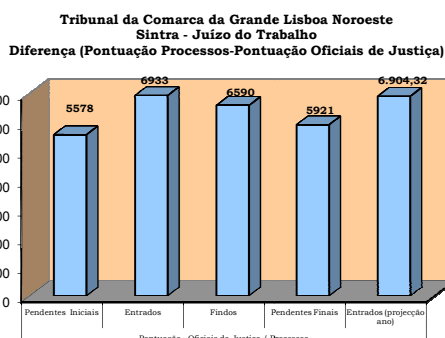

| Sintra - Juízo do Trabalho |            |           |        |
|----------------------------|------------|-----------|--------|
| Categoria                  | Quantidade | Pontuação | Totais |
| Escrivão de Direito        | 1          | 500       | 500    |
| Escrivão Adjunto           | 3,25       | 450       | 1462,5 |
| Escrivão Auxiliar          | 4,58       | 350       | 1603   |
|                            |            | Total     | 3565,5 |

O número de funcionários é manifestamente deficitário considerando quer os processos pendentes, quer os entrados, quer os findos. Pese embora os resultados positivos quanto a processos findos que, como referido, foram em número superior ao registado em 2011, ainda assim, não foram suficientes para superar o elevado número de processos entrados.

### 2.3 Juízo do Comércio

O Juízo do comércio tem competência em toda a área da comarca, estando a respectiva competência material estabelecida no artigo 121º da LOFTJ.

No Juízo exerce funções uma Juiz titular, estando-lhe também afecta uma Juiz auxiliar, comum com o Juízo Trabalho, como já referido. Atenta a pendência processual, valem aqui, por maioria de razão, as considerações tecidas supra quanto à necessidade de colocação de um Juiz auxiliar exclusivo para o Juízo.

Segundo os dados de consulta, o número de processos entrados no Juízo no ano de 2012, foi de 2958 (955 mais do que no ano de 2012) tendo sido registados 1662 processos findos (mais 794 do que no ano de 2012). A conjuntura económica em que vivemos faz antever uma cada vez maior solicitação da intervenção do Juízo do Comércio.

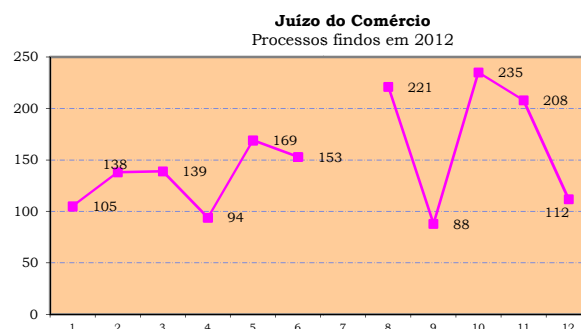
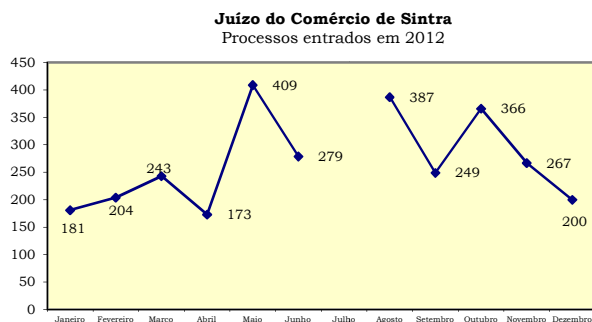



## Tribunal da Comarca da Grande Lisboa-Noroeste

Av. General Mário Firmino Miguel, 2 - 2714-536 Sintra  
Telef: 219104940 Fax: 219234190/219235336 Mail: [Sintra.sgi@tribunais.org.pt](mailto:Sintra.sgi@tribunais.org.pt)

### RELATÓRIO 2012

A pendência global do Juízo é de 5014 processos (mais 2403 do que em 2011), sendo 2171 sem decisão (mais 169 do que em 2011).

Dos processos pendentes sem decisão, 74 processos têm mais de cinco anos.

Os registos de agendamento estão a ser feitos para 7 de Março de 2013.

Ao longo do ano de 2012 entraram no Juízo mensalmente, em média, 246,5 processos e findaram mensalmente em média 138,5 processos.

A evolução das pendências encontra-se evidenciada nos gráficos infra, verificando-se ao longo do ano uma tendência de aumento constante.

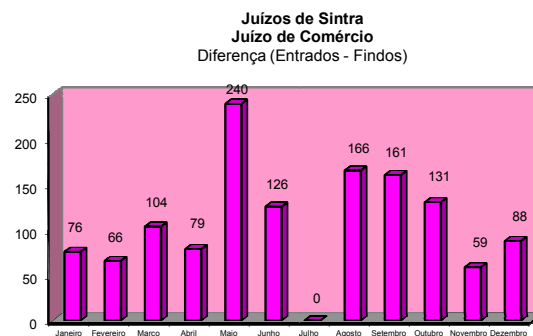

Considerando as taxas indicadoras referidas supra temos que:

| Ano 2012 | Pendentes Início Janeiro | Entrados | Findos | Pendentes Final Dezembro |
|----------|--------------------------|----------|--------|--------------------------|
| Anual    | 1158                     | 2958     | 1945   | 2171                     |

| Ano 2012 | Taxa de Congestão |
|----------|-------------------|
| Anual    | 0,60              |

| Ano 2012 | Clearence Rate |
|----------|----------------|
| Anual    | 0,66           |

| Ano 2012 | Backlog Rate |
|----------|--------------|
| Anual    | 0,47         |

| Ano 2012 | Taxa de Litigância |
|----------|--------------------|
| Anual    | 2,96               |

No ano de 2012 realizaram-se na secção 1081 diligências e deram entrada 33126 papéis.



## Tribunal da Comarca da Grande Lisboa-Noroeste

Av. General Mário Firmino Miguel, 2 - 2714-536 Sintra  
 Telef: 219104940 Fax: 219234190/219235336 Mail: [Sintra.sgi@tribunais.org.pt](mailto:Sintra.sgi@tribunais.org.pt)

RELATÓRIO 2012

### Tabela de Ponderação

#### Movimento processual/oficiais de justiça

| Unidades Orgânicas         |          | Jan  | Fev | Mar | Abr | Mai | Jun | Jul | Ago | Set | Out | Nov | Dez |
|----------------------------|----------|------|-----|-----|-----|-----|-----|-----|-----|-----|-----|-----|-----|
| Sintra - Juízo do Comércio | Escrivão | 1,00 | 1   | 1   | 1   | 1   | 1   | 1   | 1   | 1   | 1   | 1   | 1   |
|                            | Adjunto  | 3,67 | 4   | 4   | 4   | 4   | 4   | 4   | 4   | 3   | 3   | 3   | 3   |
|                            | Auxiliar | 2,25 | 1   | 1   | 1   | 2   | 2   | 2   | 2   | 3   | 3   | 4   | 4   |

| Período de    | 01-01-2012         | a           | 31-12-2012  |                  |                       | Fator | Pontuação Conselho de Oficiais de Justiça |              |              |                  |                         |
|---------------|--------------------|-------------|-------------|------------------|-----------------------|-------|---|--------------|--------------|------------------|-------------------------|
| Espécie       | Pendentes Iniciais | Entrados    | Findos      | Pendentes Finais | Tabela Ponderação COJ | 0,997 | Pendentes Iniciais                        | Entrados     | Findos       | Pendentes Finais | Entrados (projeção ano) |
| <b>Totais</b> | <b>1071</b>        | <b>2960</b> | <b>1863</b> | <b>2168</b>      |                       |       | <b>4657,5</b>                             | <b>20952</b> | <b>17757</b> | <b>7852</b>      | <b>20.894,26</b>        |

Tribunal da Comarca da Grande Lisboa Noroeste  
 Sintra - Juízo do Comércio  
 Diferença (Pontuação Processos-Pontuação Oficiais de Justiça)

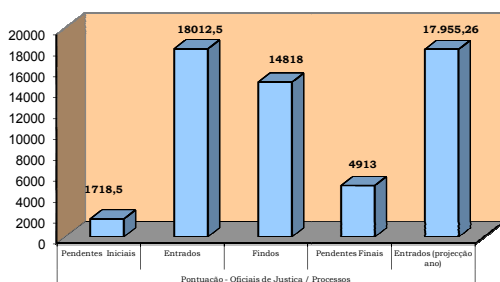

| Sintra - Juízo do Comércio |            |           |             |
|----------------------------|------------|-----------|-------------|
| Categoria                  | Quantidade | Pontuação | Totais      |
| Escrivão de Direito        | 1          | 500       | 500         |
| Escrivão Adjunto           | 3,67       | 450       | 1651,5      |
| Escrivão Auxiliar          | 2,25       | 350       | 787,5       |
| <b>Total</b>               |            |           | <b>2939</b> |

Na Secção do Juízo do Comércio exercem funções 1 escritora, 2 escritoras adjuntas e 4 escritoras auxiliares, sendo o número de funcionários manifestamente deficitário quer se olhe para os dados do ponto de vista das pendências, do ponto de vista dos processos entrados ou do dos processos findos.

A Unidade de Apoio manteve ao longo do ano a colaboração iniciada em 2011, procedendo à notificação de sentenças, dando semanalmente conta da actividade desenvolvida.

### 2.4 Juízo de Execução

O Juízo tem competência em toda a área da comarca, estando a sua competência material estabelecida no artigo 126º da LOFTJ.

Nele exercem funções dois Juizes titulares e uma Juiz auxiliar<sup>5</sup>.

<sup>5</sup> Actualmente de baixa médica.



## Tribunal da Comarca da Grande Lisboa-Noroeste

Av. General Mário Firmino Miguel, 2 - 2714-536 Sintra  
Telef: 219104940 Fax: 219234190/219235336 Mail: [Sintra.sgi@tribunais.org.pt](mailto:Sintra.sgi@tribunais.org.pt)

### RELATÓRIO 2012

O registo de agendamento com data mais distante é de 7 de Outubro de 2013.

O número de processos entrados no Juízo, no ano de 2012, segundo os dados de consulta mensal, foi de 19068 (mais 2125 do que em 2011) tendo sido registados 20774 (mais 9033 do que em 2011) processos findos. De Setembro de 2012 a 18 de Janeiro de 2013 foram extintas 10 000 execuções<sup>6</sup>. Tal como referido quanto ao Juízo do Comércio, também quanto ao Juízo de Execução se antevê uma crescente solicitação do Tribunal.

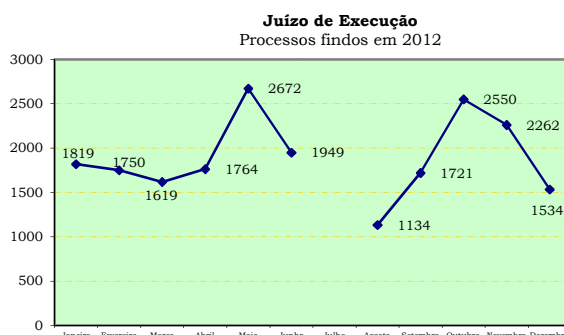
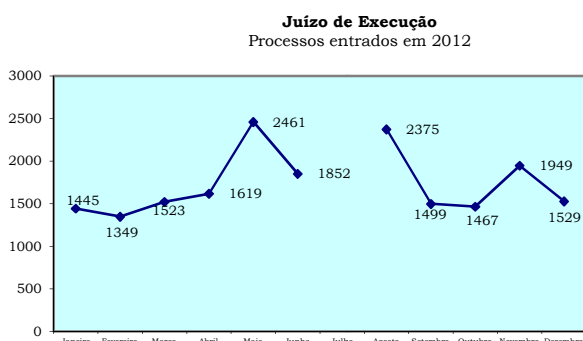

A pendência global do Juízo é de 93756 processos, sendo 62695 sem decisão.

Dos processos pendentes sem decisão 10620 processos têm mais de cinco anos.

Mensalmente, entraram no Juízo em média 1589 processos e findaram em média 1731,2 processos.

A evolução das pendências encontra-se evidenciada nos gráficos infra, verificando-se ao longo do ano uma tendência genérica de descida, o que é particularmente positivo atenta a pendência global referida e a carência flagrante de recursos humanos.

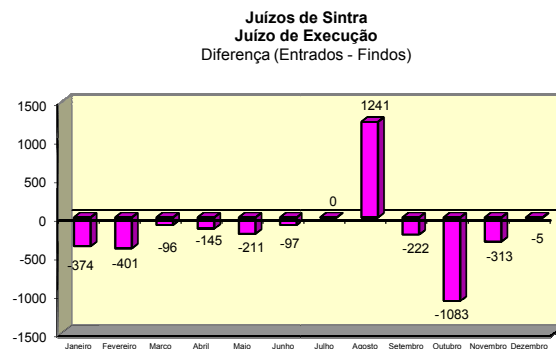
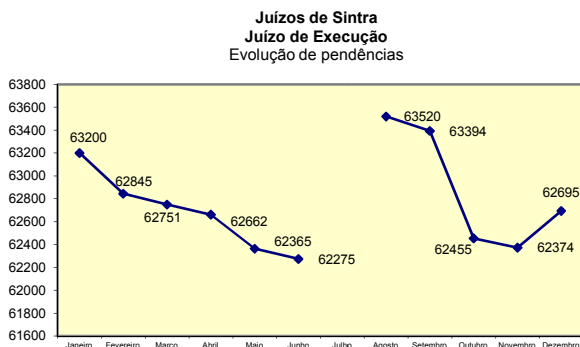

<sup>6</sup> Com significativo esforço dos senhores funcionários, de Setembro a 19 de Dezembro de 2012 tinham já sido extintas 7.200 execuções e em 18 de Janeiro foi atingido o valor referido.



## Tribunal da Comarca da Grande Lisboa-Noroeste

Av. General Mário Firmino Miguel, 2 - 2714-536 Sintra  
 Telef: 219104940 Fax: 219234190/219235336 Mail: [Sintra.sgi@tribunais.org.pt](mailto:Sintra.sgi@tribunais.org.pt)

**RELATÓRIO 2012**

Tendo em conta as taxas indicadoras referidas supra temos que:

| Ano 2012 | Pendentes Início Janeiro | Entrados | Findos | Pendentes Final Dezembro |
|----------|--------------------------|----------|--------|--------------------------|
| Anual    | 63200                    | 19068    | 19573  | 62695                    |

| Ano 2012 | Taxa de Congestão |
|----------|-------------------|
| Anual    | 3,23              |

| Ano 2012 | Clearance Rate |
|----------|----------------|
| Anual    | 1,03           |

| Ano 2012 | Backlog Rate |
|----------|--------------|
| Anual    | 0,24         |

| Ano 2012 | Taxa de Litigância |
|----------|--------------------|
| Anual    | 19,07              |

No ano de 2012 realizaram-se na secção 1076 diligências e deram entrada 1.311.734 papéis.

### Tabela de Ponderação

#### Movimento processual/oficiais de justiça

| Unidades Orgânicas |      |   | Jan                         | Fev      | Mar  | Abr | Mai | Jun | Jul | Ago | Set | Out | Nov | Dez |
|--------------------|------|---|-----------------------------|----------|------|-----|-----|-----|-----|-----|-----|-----|-----|-----|
|                    |      |   | Sintra - Juízo de Execuções | Escrivão | 1,00 | 1   | 1   | 1   | 1   | 1   | 1   | 1   | 1   | 1   |
| Adjunto            | 8,00 | 9 |                             | 9        | 9    | 7   | 7   | 7   | 7   | 7   | 7   | 9   | 9   | 9   |
| Auxiliar           | 7,75 | 7 |                             | 7        | 7    | 8   | 8   | 8   | 8   | 8   | 8   | 8   | 8   | 8   |

| Período de    | 01-01-2012         | a            | 31-12-2012   |                  |                       | Fator | Pontuação Conselho de Oficiais de Justiça |              |                |                  |                         |
|---------------|--------------------|--------------|--------------|------------------|-----------------------|-------|---|--------------|----------------|------------------|-------------------------|
| Espécie       | Pendentes Iniciais | Entrados     | Findos       | Pendentes Finais | Tabela Ponderação COJ | 0,997 | Pendentes Iniciais                        | Entrados     | Findos         | Pendentes Finais | Entrados (projeção ano) |
| <b>Totais</b> | <b>64523</b>       | <b>19019</b> | <b>20779</b> | <b>62763</b>     |                       |       | <b>187691</b>                             | <b>53935</b> | <b>59520,5</b> | <b>182105</b>    | <b>53.787,64</b>        |

Tribunal da Comarca da Grande Lisboa Noroeste  
 Sintra - Juízo de Execuções  
 Diferença (Pontuação Processos-Pontuação Oficiais de Justiça)

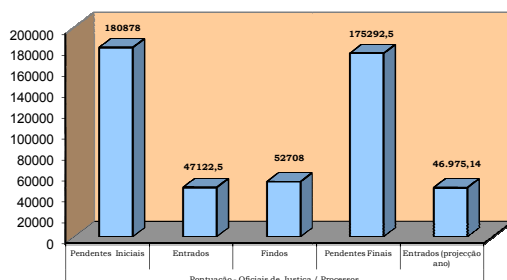

| Sintra - Juízo de Execuções |            |           |        |
|-----------------------------|------------|-----------|--------|
| Categoria                   | Quantidade | Pontuação | Totais |
| Escrivão de Direito         | 1          | 500       | 500    |
| Escrivão Adjunto            | 8          | 450       | 3600   |
| Escrivão Auxiliar           | 7,75       | 350       | 2712,5 |
|                             |            | Total     | 6812,5 |



## Tribunal da Comarca da Grande Lisboa-Noroeste

Av. General Mário Firmino Miguel, 2 - 2714-536 Sintra  
Telef: 219104940 Fax: 219234190/219235336 Mail: [Sintra.sgi@tribunais.org.pt](mailto:Sintra.sgi@tribunais.org.pt)

### RELATÓRIO 2012

No que respeita à elaboração da conta, o Juízo tem contado com apoio da unidade de recuperação existente na DGAJ, para além de contar com o apoio da Unidade de Apoio criada na comarca em Setembro de 2011.

O número de funcionários é manifestamente desproporcional ao número de processos, analisados estes quer em termos de pendência, quer em termos de processos entrados. Também o quadro de Juizes está sub-dimensionado.

### 2.5 Juízo de Grande Instância Criminal

O Juízo tem competência territorial em toda a área da comarca, encontrando-se a sua competência material definida no artigo 131º da LOFTJ. Nele estão colocados seis Juizes que integram dois Tribunais Colectivos. Um dos Juizes actualmente em funções pertence ao quadro complementar de Juizes, estando colocado em substituição da Juiz titular.

O Juízo tem duas Secções, tramitando a 1ª Secção, os processos distribuídos aos Juizes 1, 2 e 3 e, a 2ª Secção, os processos distribuídos aos Juizes 4, 5 e 6.

Importa referir que no Juízo são maioritariamente tramitados processos de arguidos privados da liberdade e, assim, de natureza urgente.

O número de processos entrados no Juízo, no ano segundo os dados de consulta mensal, foi de 824 (mais 19 do que em 2011) tendo sido registados 785 (mais 72 do que em 2011) processos findos.

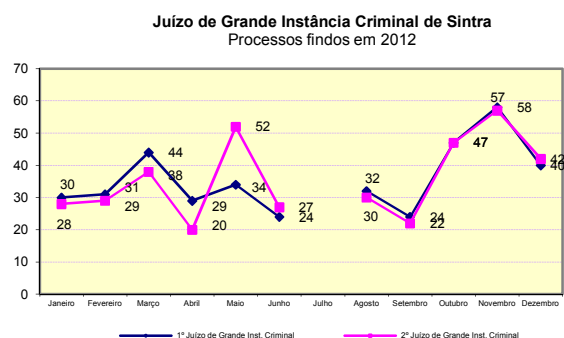
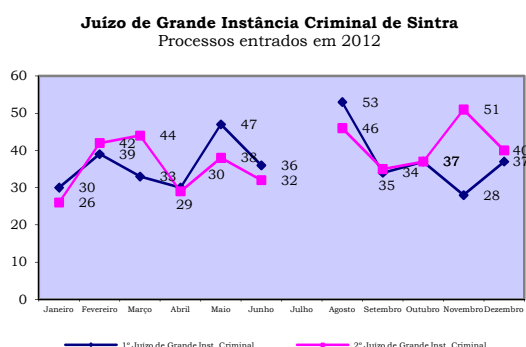

A pendência global do Juízo é de 2658 (mais 18 do que em 2111) processos, sendo 504 sem decisão.

Dos processos pendentes sem decisão 109 processos têm mais de cinco anos<sup>7</sup>.

<sup>7</sup> Trata-se no geral de processos de contumazes.



## Tribunal da Comarca da Grande Lisboa-Noroeste

Av. General Mário Firmino Miguel, 2 - 2714-536 Sintra  
 Telef: 219104940 Fax: 219234190/219235336 Mail: [Sintra.sgi@tribunais.org.pt](mailto:Sintra.sgi@tribunais.org.pt)

### RELATÓRIO 2012

Entraram no Juízo em média 68,6 processos e findaram mensalmente em média 65,4 processos.

Os registos de agendamento de julgamentos estão a ser feitos, na 1ª Secção, para 14 de Maio de 2013 e, na 2ª Secção, para 12 de Junho de 2012.

### 1ª Secção

A evolução das pendências encontra-se evidenciada nos gráficos infra.

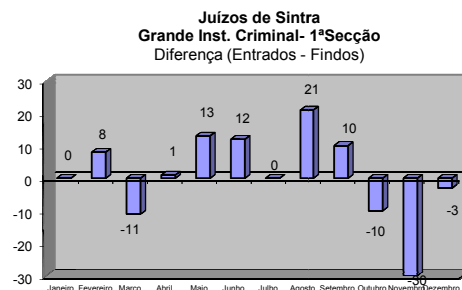
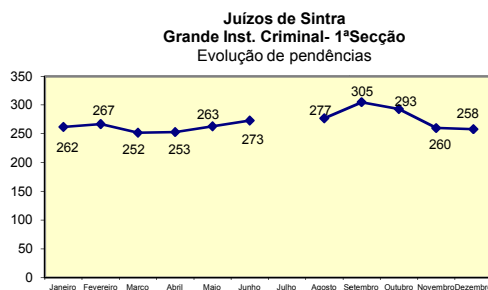

Tendo em conta as taxas indicadoras referidas supra temos que:

| Ano 2012 | Pendentes Início Janeiro | Entrados | Findos | Pendentes Final Dezembro |
|----------|--------------------------|----------|--------|--------------------------|
| Anual    | 262                      | 404      | 408    | 258                      |

| Ano 2012 | Taxa de Congestão |
|----------|-------------------|
| Anual    | 0,64              |

| Ano 2012 | Clearence Rate |
|----------|----------------|
| Anual    | 1,01           |

| Ano 2012 | Backlog Rate |
|----------|--------------|
| Anual    | 0,61         |

| Ano 2012 | Taxa de Litigância |
|----------|--------------------|
| Anual    | 0,40               |

No ano de 2012 realizaram-se na secção 706 diligências e deram entrada 12341 papéis.

### Tabela de Ponderação

#### Movimento processual/oficiais de justiça

| Unidades Orgânicas |          |      | Jan  | Fev      | Mar  | Abr | Maio | Jun | Jul | Ago | Set | Out | Nov | Dez |
|--------------------|----------|------|--|----------|------|-----|------|-----|-----|-----|-----|-----|-----|-----|
|                    |          |      | Sintra - Juízo Grande Inst. Criminal - 1ª Sec. | Escrivão | 1,00 | 1   | 1    | 1   | 1   | 1   | 1   | 1   | 1   | 1   |
|                    | Adjunto  | 2,00 | 2  | 2        | 2    | 2   | 2    | 2   | 2   | 2   | 2   | 2   | 2   | 2   |
|                    | Auxiliar | 1,00 | 1  | 1        | 1    | 1   | 1    | 1   | 1   | 1   | 1   | 1   | 1   | 1   |



## Tribunal da Comarca da Grande Lisboa-Noroeste

Av. General Mário Firmino Miguel, 2 - 2714-536 Sintra  
 Telef: 219104940 Fax: 219234190/219235336 Mail: [Sintra.sgi@tribunais.org.pt](mailto:Sintra.sgi@tribunais.org.pt)

### RELATÓRIO 2012

| Período de    | 01-01-2012         | a        | 31-12-2012 |                  |                       | Fator | Pontuação Conselho de Oficiais de Justiça |          |        |                  |                         |
|---------------|--------------------|----------|------------|------------------|-----------------------|-------|---|----------|--------|------------------|-------------------------|
| Espécie       | Pendentes Iniciais | Entrados | Findos     | Pendentes Finais | Tabela Ponderação COJ | 0,997 | Pendentes Iniciais                        | Entrados | Findos | Pendentes Finais | Entrados (projeção ano) |
| <b>Totais</b> | 450                | 477      | 467        | 460              |                       |       | 1648,5                                    | 1761     | 1726   | 1684             | 1.756,19                |

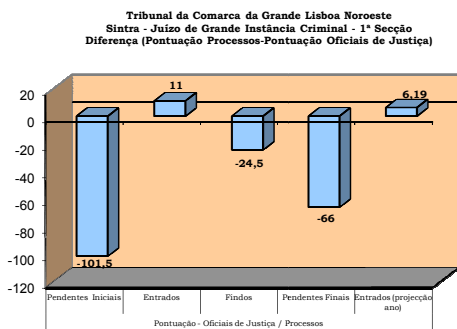

Sintra - Juízo de Grande Instância Criminal - 1ª Secção

| Categoria           | Quantidade | Pontuação | Totais      |
|---------------------|------------|-----------|-------------|
| Escrivão de Direito | 1          | 500       | 500         |
| Escrivão Adjunto    | 2          | 450       | 900         |
| Escrivão Auxiliar   | 1          | 350       | 350         |
| <b>Total</b>        |            |           | <b>1750</b> |

O número de funcionários é adequado tendo em conta as pendências.

### 2ª Secção

A evolução das pendências encontra-se evidenciada nos gráficos infra.

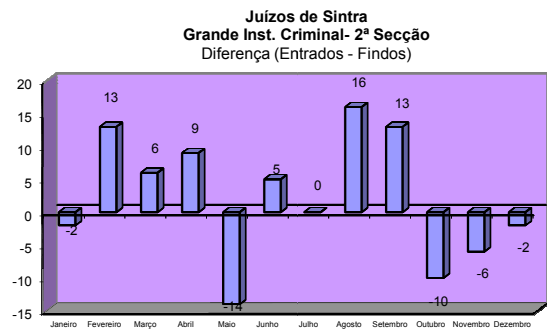
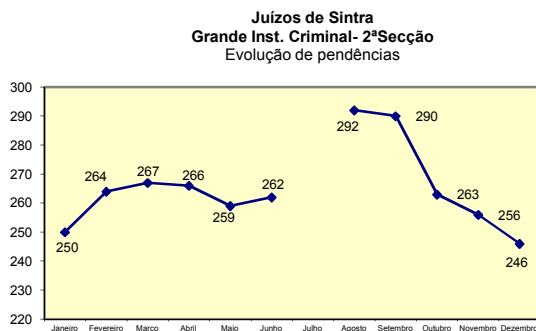

Tem em conta as taxas indicadoras referidas supra temos que:



## Tribunal da Comarca da Grande Lisboa-Noroeste

Av. General Mário Firmino Miguel, 2 - 2714-536 Sintra  
 Telef: 219104940 Fax: 219234190/219235336 Mail: [Sintra.sgi@tribunais.org.pt](mailto:Sintra.sgi@tribunais.org.pt)

### RELATÓRIO 2012

| Ano 2012 | Pendentes Início Janeiro | Entrados | Findos | Pendentes Final Dezembro |
|----------|--------------------------|----------|--------|--------------------------|
| Anual    | 250                      | 420      | 424    | 246                      |

| Ano 2012 | Taxa de Congestão |
|----------|-------------------|
| Anual    | 0,59              |

| Ano 2012 | Clearance Rate |
|----------|----------------|
| Anual    | 1,01           |

| Ano 2012 | Backlog Rate |
|----------|--------------|
| Anual    | 0,63         |

| Ano 2012 | Taxa de Litigância |
|----------|--------------------|
| Anual    | 0,42               |

No ano de 2012 realizaram-se na secção 584 diligências e deram entrada 11950 papéis.

### Tabela de Ponderação Movimento processual/oficiais de justiça

| Unidades Orgânicas |          |      | Jan  | Fev      | Mar  | Abr | Maio | Jun | Jul | Ago | Set | Out | Nov | Dez |
|--------------------|----------|------|--|----------|------|-----|------|-----|-----|-----|-----|-----|-----|-----|
|                    |          |      | Sintra - Juízo Grande Inst. Criminal - 2ª Sec. | Escrivão | 1,00 | 1   | 1    | 1   | 1   | 1   | 1   | 1   | 1   | 1   |
|                    | Adjunto  | 1,00 | 1  | 1        | 1    | 1   | 1    | 1   | 1   | 1   | 1   | 1   | 1   | 1   |
|                    | Auxiliar | 2,25 | 2  | 2        | 2    | 2   | 2    | 2   | 3   | 3   | 3   | 2   | 2   | 2   |

| Período de    | 01-01-2012         | a          | 31-12-2012 |                  |                       | Fator | Pontuação Conselho de Oficiais de Justiça |             |             |                  |                         |
|---------------|--------------------|------------|------------|------------------|-----------------------|-------|---|-------------|-------------|------------------|-------------------------|
| Espécie       | Pendentes Iniciais | Entrados   | Findos     | Pendentes Finais | Tabela Ponderação COJ | 0,997 | Pendentes Iniciais                        | Entrados    | Findos      | Pendentes Finais | Entrados (projeção ano) |
| <b>Totais</b> | <b>240</b>         | <b>408</b> | <b>402</b> | <b>246</b>       |                       |       | <b>987,5</b>                              | <b>1553</b> | <b>1479</b> | <b>1061</b>      | <b>1.548,26</b>         |

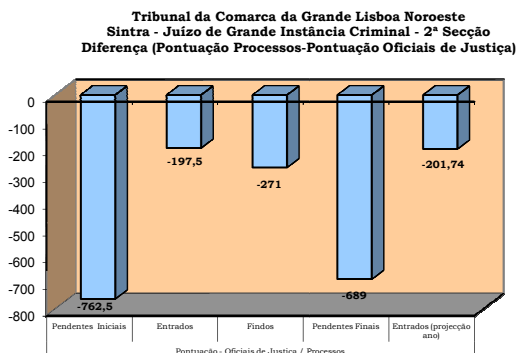

| Sintra - Juízo de Grande Instância Criminal - 2ª Secção |            |           |               |
|---|------------|-----------|---------------|
| Categoria   | Quantidade | Pontuação | Totais        |
| Escrivão de Direito                                     | 1          | 500       | 500           |
| Escrivão Adjunto  | 1          | 450       | 450           |
| Escrivão Auxiliar                                       | 2,25       | 350       | 787,5         |
| <b>Total</b>  |            |           | <b>1737,5</b> |

O número de funcionários é adequado tendo em conta as pendências.



## Tribunal da Comarca da Grande Lisboa-Noroeste

Av. General Mário Firmino Miguel, 2 - 2714-536 Sintra  
Telef: 219104940 Fax: 219234190/219235336 Mail: [Sintra.sgi@tribunais.org.pt](mailto:Sintra.sgi@tribunais.org.pt)

RELATÓRIO 2012

### 2.6 Juízos de Família e Menores

A competência material dos Juízos está estabelecida nos artigos 114º a 116º da LOFT. Na comarca estão instalados dois Juízos de Família e Menores.

Importa ter em conta que grande parte dos processos tramitados nos Juízos de Família e Menores tem natureza urgente.

#### 2.6.1 Juízo de Família e Menores da Amadora

Tem competência territorial em toda a área do município da Amadora, estando sedado nesta cidade. Tem dois Juizes titulares.

O Juízo tem duas secções tramitando cada uma delas os processos distribuídos aos respectivos Juizes.

O número de processos entrados no Juízo, no ano segundo os dados de consulta mensal, foi de 1719 (menos 74 do que em 2011) tendo sido registados 1969 processos findos (mais 236 do que em 2011).

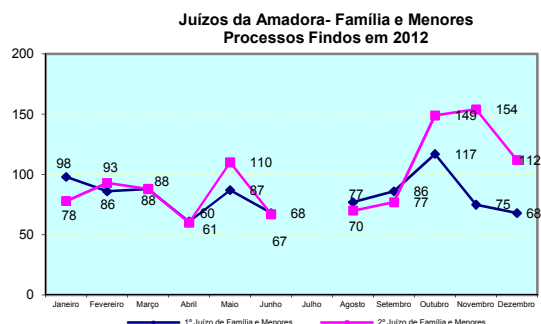
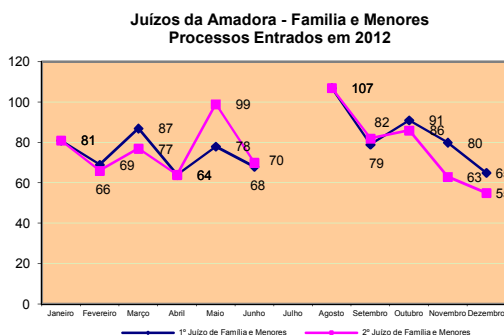

A pendência global do Juízo é de 2304 processos, sendo 1400 sem decisão.

Dos processos pendentes sem decisão 62 processos têm mais de cinco anos.

Entraram mensalmente no Juízo, em média, 143,25 processos e findaram em média 164,1 processos.

Verificou-se uma efectiva redução de pendências.

#### 1ª Secção

A evolução das pendências ao longo do ano encontra-se evidenciada nos gráficos infra, verificando-se uma tendência genérica de descida destas.



## Tribunal da Comarca da Grande Lisboa-Noroeste

Av. General Mário Firmino Miguel, 2 - 2714-536 Sintra  
 Telef: 219104940 Fax: 219234190/219235336 Mail: [Sintra.sgi@tribunais.org.pt](mailto:Sintra.sgi@tribunais.org.pt)

### RELATÓRIO 2012

**Juizos da Amadora  
 Família e Menores- 1ª Secção  
 Evolução das pendências**

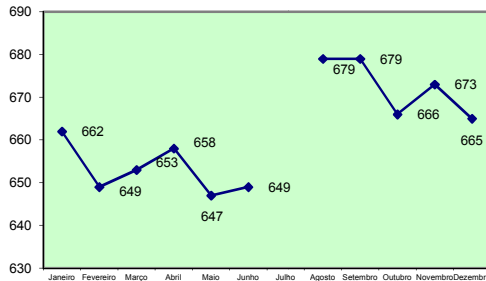

**Juizos da Amadora  
 Família e Menores- 1ª Secção  
 Diferença (Entrados - Findos)**

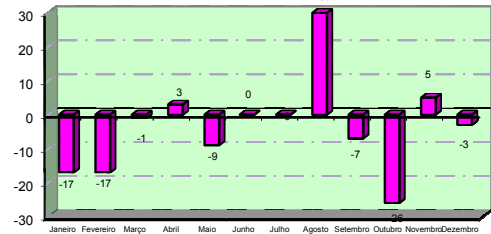

Considerando as taxas indicadoras referidas supra temos que:

| Ano 2012 | Pendentes Início Janeiro | Entrados | Findos | Pendentes Final Dezembro |
|----------|--------------------------|----------|--------|--------------------------|
| Anual    | 662                      | 869      | 866    | 665                      |

| Ano 2012 | Taxa de Congestão |
|----------|-------------------|
| Anual    | 0,76              |

| Ano 2012 | Clearance Rate |
|----------|----------------|
| Anual    | 1,00           |

| Ano 2012 | Backlog Rate |
|----------|--------------|
| Anual    | 0,57         |

| Ano 2012 | Taxa de Litigância |
|----------|--------------------|
| Anual    | 0,87               |

No ano de 2012 realizaram-se na secção 526 diligências e deram entrada 11771 papéis.

### Tabela de Ponderação

#### Movimento processual/oficiais de justiça

| Unidades Orgânicas |      |   | Jan                                  | Fev      | Mar  | Abr | Maio | Jun | Jul | Ago | Set | Out | Nov | Dez |
|--------------------|------|---|--------------------------------------|----------|------|-----|------|-----|-----|-----|-----|-----|-----|-----|
|                    |      |   | Amadora - Juízo de Família - 1ª Sec. | Escrivão | 1,00 | 1   | 1    | 1   | 1   | 1   | 1   | 1   | 1   | 1   |
| Adjunto            | 2,00 | 2 |                                      | 2        | 2    | 2   | 2    | 2   | 2   | 2   | 2   | 2   | 2   | 2   |
| Auxiliar           | 2,00 | 2 |                                      | 2        | 2    | 2   | 2    | 2   | 2   | 2   | 2   | 2   | 2   | 2   |

| Período de    | 01-01-2012         | a          | 31-12-2012 |                  |                       | Factor | Pontuação Conselho de Oficiais de Justiça |             |             |                  |                          |
|---------------|--------------------|------------|------------|------------------|-----------------------|--------|---|-------------|-------------|------------------|--------------------------|
| Espécie       | Pendentes Iniciais | Entrados   | Findos     | Pendentes Finais | Tabela Ponderação COJ | 0,997  | Pendentes Iniciais                        | Entrados    | Findos      | Pendentes Finais | Entrados (projecção ano) |
| <b>Totais</b> | <b>715</b>         | <b>864</b> | <b>900</b> | <b>679</b>       |                       |        | <b>1879,5</b>                             | <b>2129</b> | <b>2213</b> | <b>1796</b>      | <b>2.123,18</b>          |



## Tribunal da Comarca da Grande Lisboa-Noroeste

Av. General Mário Firmino Miguel, 2 - 2714-536 Sintra  
 Telef: 219104940 Fax: 219234190/219235336 Mail: [Sintra.sgi@tribunais.org.pt](mailto:Sintra.sgi@tribunais.org.pt)

**RELATÓRIO 2012**

Tribunal da Comarca da Grande Lisboa Noroeste  
 Amadora - Juízo de Família e Menores - 1ª Secção  
 Diferença (Pontuação Processos-Pontuação Oficiais  
 de Justiça)

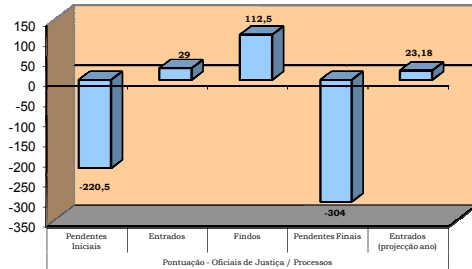

| Amadora - Família e Menores - 1ª Secção |            |           |        |
|---|------------|-----------|--------|
| Categoria                               | Quantidade | Pontuação | Totais |
| Escrivão de Direito                     | 1          | 500       | 500    |
| Escrivão Adjunto                        | 2          | 450       | 900    |
| Escrivão Auxiliar                       | 2          | 350       | 700    |
|   |            | Total     | 2100   |

O número de funcionários é adequado tendo em conta as pendências.

O registo de agendamento está a ser feito para 25 de Fevereiro de 2013.

### 2ª Secção

A evolução das pendências ao longo do ano encontra-se evidenciada nos gráficos infra, verifica-se uma tendência genérica de descida destas.

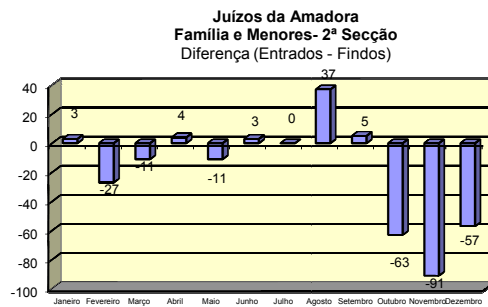
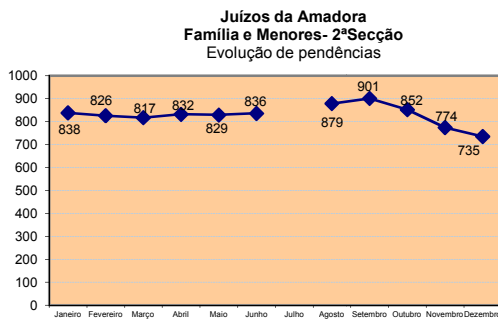

Considerando as taxas indicadoras referidas supra temos que:

| Ano 2012 | Pendentes Início Janeiro | Entrados | Findos | Pendentes Final Dezembro |
|----------|--------------------------|----------|--------|--------------------------|
| Anual    | 838                      | 850      | 953    | 735                      |

| Ano 2012 | Taxa de Congestão |
|----------|-------------------|
| Anual    | 0,88              |

| Ano 2012 | Clearance Rate |
|----------|----------------|
| Anual    | 1,12           |

| Ano 2012 | Backlog Rate |
|----------|--------------|
| Anual    | 0,56         |

| Ano 2012 | Taxa de Litigância |
|----------|--------------------|
| Anual    | 0,85               |



## Tribunal da Comarca da Grande Lisboa-Noroeste

Av. General Mário Firmino Miguel, 2 - 2714-536 Sintra  
 Telef: 219104940 Fax: 219234190/219235336 Mail: [Sintra.sgi@tribunais.org.pt](mailto:Sintra.sgi@tribunais.org.pt)

**RELATÓRIO 2012**

No ano de 2012 realizaram-se na secção 652 diligências e deram entrada 11499 papéis.

### Tabela de Ponderação Movimento processual/oficiais de justiça

| Unidades Orgânicas                   |          |      | Jan | Fev | Mar | Abr | Maio | Jun | Jul | Ago | Set | Out | Nov | Dez |
|--------------------------------------|----------|------|-----|-----|-----|-----|------|-----|-----|-----|-----|-----|-----|-----|
| Amadora - Juízo de Família - 2ª Sec. | Escrivão | 1,00 | 1   | 1   | 1   | 1   | 1    | 1   | 1   | 1   | 1   | 1   | 1   | 1   |
|                                      | Adjunto  | 2,00 | 2   | 2   | 2   | 2   | 2    | 2   | 2   | 2   | 2   | 2   | 2   | 2   |
|                                      | Auxiliar | 2,08 | 3   | 2   | 2   | 2   | 2    | 2   | 2   | 2   | 2   | 2   | 2   | 2   |

| Período de    | 01-01-2012         | a          | 31-12-2012  |                  |                       | Factor | Pontuação Conselho de Oficiais de Justiça |             |             |                  |                          |
|---------------|--------------------|------------|-------------|------------------|-----------------------|--------|---|-------------|-------------|------------------|--------------------------|
| Espécie       | Pendentes Iniciais | Entrados   | Findos      | Pendentes Finais | Tabela Ponderação COJ | 0,997  | Pendentes Iniciais                        | Entrados    | Findos      | Pendentes Finais | Entrados (projecção ano) |
| <b>Totais</b> | <b>955</b>         | <b>819</b> | <b>1040</b> | <b>734</b>       |                       |        | <b>2378,5</b>                             | <b>2000</b> | <b>2508</b> | <b>1871</b>      | <b>1.994,54</b>          |

Tribunal da Comarca da Grande Lisboa Noroeste  
 Amadora - Juízo de Família e Menores - 2ª Secção  
 Diferença (Pontuação Processos-Pontuação Oficiais de Justiça)

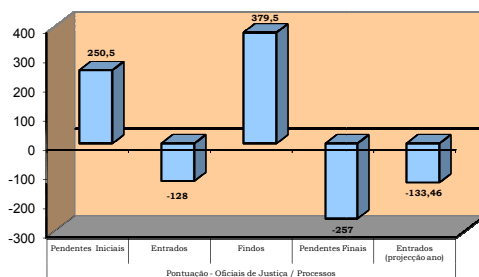

| Amadora - Família e Menores - 2ª Secção |            |           |        |
|---|------------|-----------|--------|
| Categoria                               | Quantidade | Pontuação | Totais |
| Escrivão de Direito                     | 1          | 500       | 500    |
| Escrivão Adjunto                        | 2          | 450       | 900    |
| Escrivão Auxiliar                       | 2,08       | 350       | 728    |
|   |            | Total     | 2128   |

O número de funcionários é adequado se tivermos em conta as entradas. De salientar os dados positivos quanto aos processos findos.

O registo de agendamento está a ser feito para 19 de Fevereiro de 2013.



## Tribunal da Comarca da Grande Lisboa-Noroeste

Av. General Mário Firmino Miguel, 2 - 2714-536 Sintra  
Telef: 219104940 Fax: 219234190/219235336 Mail: [Sintra.sgi@tribunais.org.pt](mailto:Sintra.sgi@tribunais.org.pt)

RELATÓRIO 2012

### 2.6.2 Juízo de Família e Menores de Sintra

O Juízo tem competência territorial em toda a área dos municípios de Sintra e de Mafra, estando sediado em Sintra.

Encontram-se colocados no Juízo 4 Juizes titulares e 2 Juizes auxiliares.

O Juízo está dividido em quatro unidades orgânicas, tramitando cada uma delas os processos distribuídos a cada um dos Juizes titulares.

O número de processos entrados no Juízo, no ano, segundo os dados de consulta mensal, foi de 4254 (menos 117 do que em 2011) tendo sido registados 4232 processos findos (mais 288 do que em 2011).

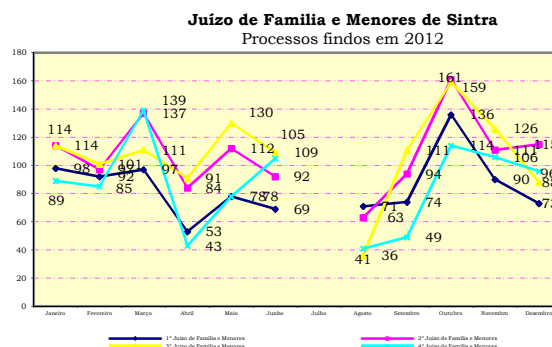
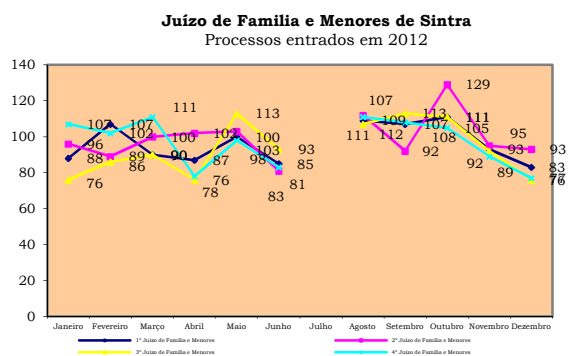

A pendência global do Juízo é de 9247 processos, sendo 3684 sem decisão.

Dos processos pendentes sem decisão 280 processos têm mais de cinco anos.

Mensalmente, entraram no Juízo em média 354,5 processos e findaram em média 352,6 processos.

#### 1ª Secção

A evolução das pendências encontra-se evidenciada nos gráficos infra, verificando-se ao longo do ano uma tendência genérica de descida destas.



## Tribunal da Comarca da Grande Lisboa-Noroeste

Av. General Mário Firmino Miguel, 2 - 2714-536 Sintra  
 Telef: 219104940 Fax: 219234190/219235336 Mail: [Sintra.sgi@tribunais.org.pt](mailto:Sintra.sgi@tribunais.org.pt)

**RELATÓRIO 2012**

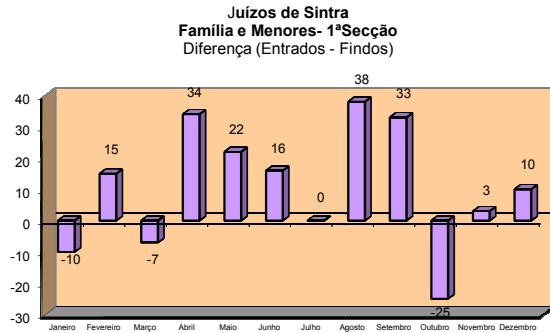
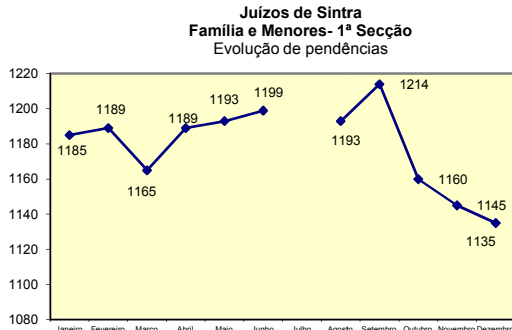

Considerando as taxas indicadoras referidas supra temos que:

| Ano 2012 | Pendentes Início Janeiro | Entrados | Findos | Pendentes Final Dezembro |
|----------|--------------------------|----------|--------|--------------------------|
| Anual    | 1185                     | 1060     | 1110   | 1135                     |

| Ano 2012 | Taxa de Congestão |
|----------|-------------------|
| Anual    | 1,07              |

| Ano 2012 | Clearance Rate |
|----------|----------------|
| Anual    | 1,05           |

| Ano 2012 | Backlog Rate |
|----------|--------------|
| Anual    | 0,49         |

| Ano 2012 | Taxa de Litigância |
|----------|--------------------|
| Anual    | 1,06               |

No ano de 2012 realizaram-se na secção 1041 diligências e deram entrada 13405 papéis.

### Tabela de Ponderação Movimento processual/oficiais de justiça

| Unidades Orgânicas |          |      | Jan                                 | Fev      | Mar  | Abr | Maio | Jun | Jul | Ago | Set | Out | Nov | Dez |
|--------------------|----------|------|-------------------------------------|----------|------|-----|------|-----|-----|-----|-----|-----|-----|-----|
|                    |          |      | Sintra - Juízo de Família - 1ª Sec. | Escrivão | 1,00 | 1   | 1    | 1   | 1   | 1   | 1   | 1   | 1   | 1   |
|                    | Adjunto  | 2,00 | 2                                   | 2        | 2    | 2   | 2    | 2   | 2   | 2   | 2   | 2   | 2   | 2   |
|                    | Auxiliar | 2,25 | 2                                   | 2        | 2    | 2   | 2    | 2   | 2   | 2   | 2   | 3   | 3   | 3   |

| Período de    | 01-01-2012         | a          | 31-12-2012  |                  |                       | Factor | Pontuação Conselho de Oficiais de Justiça |             |             |                  |                          |
|---------------|--------------------|------------|-------------|------------------|-----------------------|--------|---|-------------|-------------|------------------|--------------------------|
| Espécie       | Pendentes Iniciais | Entrados   | Findos      | Pendentes Finais | Tabela Ponderação COJ | 0,997  | Pendentes Iniciais                        | Entrados    | Findos      | Pendentes Finais | Entrados (projecção ano) |
| <b>Totais</b> | <b>1086</b>        | <b>994</b> | <b>1052</b> | <b>1028</b>      |                       |        | <b>2591</b>                               | <b>2447</b> | <b>2563</b> | <b>2475,5</b>    | <b>2.440,31</b>          |



## Tribunal da Comarca da Grande Lisboa-Noroeste

Av. General Mário Firmino Miguel, 2 - 2714-536 Sintra  
 Telef: 219104940 Fax: 219234190/219235336 Mail: [Sintra.sgi@tribunais.org.pt](mailto:Sintra.sgi@tribunais.org.pt)

RELATÓRIO 2012

Tribunal da Comarca da Grande Lisboa Noroeste  
 Sintra - Juízo de Família e Menores - 1ª Secção  
 Diferença (Pontuação Processos-Pontuação Oficiais de Justiça)

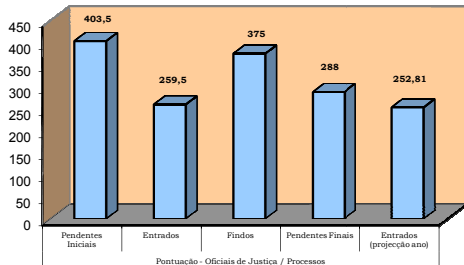

| Sintra - Juízo de Família e Menores - 1ª Secção |            |           |        |
|---|------------|-----------|--------|
| Categoria                                       | Quantidade | Pontuação | Totais |
| Escrivão de Direito                             | 1          | 500       | 500    |
| Escrivão Adjunto                                | 2          | 450       | 900    |
| Escrivão Auxiliar                               | 2,25       | 350       | 787,5  |
|   |            | Total     | 2187,5 |

O número de funcionários é manifestamente deficitário se tivermos em conta as pendências, sendo-o também quanto a processos entrados. De salientar os dados positivos quanto a processos findos.

Quanto a agendamento 1 de Março de 2013 é a data mais distante<sup>8</sup>.

### 2ª Secção

A evolução das pendências encontra-se evidenciada nos gráficos infra. Ao longo do ano verifica-se uma tendência genérica de descida destas.

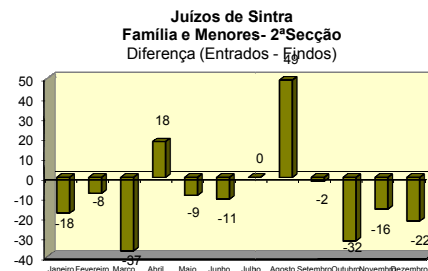
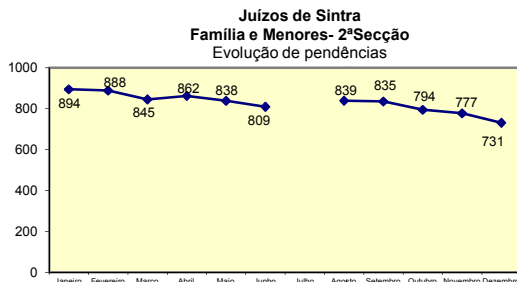

Considerando as taxas indicadoras referidas supra temos que:

| Ano 2012 | Pendentes Início Janeiro | Entrados | Findos | Pendentes Final Dezembro |
|----------|--------------------------|----------|--------|--------------------------|
| Anual    | 894                      | 1092     | 1255   | 731                      |

| Ano 2012 | Taxa de Congestão |
|----------|-------------------|
| Anual    | 0,71              |

<sup>8</sup> Sem considerar as diligências agendadas pela Senhora Juiz auxiliar.



## Tribunal da Comarca da Grande Lisboa-Noroeste

Av. General Mário Firmino Miguel, 2 - 2714-536 Sintra  
 Telef: 219104940 Fax: 219234190/219235336 Mail: [Sintra.sgi@tribunais.org.pt](mailto:Sintra.sgi@tribunais.org.pt)

**RELATÓRIO 2012**

| Ano 2012 | Clearance Rate |
|----------|----------------|
| Anual    | 1,15           |

| Ano 2012 | Backlog Rate |
|----------|--------------|
| Anual    | 0,63         |

| Ano 2012 | Taxa de Litigância |
|----------|--------------------|
| Anual    | 1,09               |

No ano de 2012 realizaram-se na secção 1119 diligências e deram entrada 13010 papéis.

### Tabela de Ponderação Movimento processual/oficiais de justiça

| Unidades Orgânicas                  |          |      | Jan | Fev | Mar | Abr | Mai | Jun | Jul | Ago | Set | Out | Nov | Dez |
|-------------------------------------|----------|------|-----|-----|-----|-----|-----|-----|-----|-----|-----|-----|-----|-----|
| Sintra - Juízo de Família - 2ª Sec. | Escrivão | 1,00 | 1   | 1   | 1   | 1   | 1   | 1   | 1   | 1   | 1   | 1   | 1   | 1   |
|                                     | Adjunto  | 3,00 | 3   | 3   | 3   | 3   | 3   | 3   | 3   | 3   | 3   | 3   | 3   | 3   |
|                                     | Auxiliar | 2,00 | 2   | 2   | 2   | 2   | 2   | 2   | 2   | 2   | 2   | 2   | 2   | 2   |

| Período de    | 01-01-2012         | a           | 31-12-2012  |                  |                       | Factor | Pontuação Conselho de Oficiais de Justiça |             |             |                  |                         |
|---------------|--------------------|-------------|-------------|------------------|-----------------------|--------|---|-------------|-------------|------------------|-------------------------|
| Espécie       | Pendentes Iniciais | Entrados    | Findos      | Pendentes Finais | Tabela Ponderação COJ | 0,997  | Pendentes Iniciais                        | Entrados    | Findos      | Pendentes Finais | Entrados (projeção ano) |
| <b>Totais</b> | <b>934</b>         | <b>1080</b> | <b>1278</b> | <b>736</b>       |                       |        | <b>2486,5</b>                             | <b>2708</b> | <b>3174</b> | <b>2020</b>      | <b>2.700,10</b>         |

Tribunal da Comarca da Grande Lisboa Noroeste  
 Sintra - Juízo de Família e Menores - 2ª Secção  
 Diferença (Pontuação Processos-Pontuação Oficiais de Justiça)

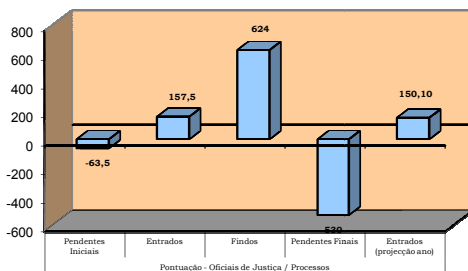

| Sintra - Juízo de Família e Menores - 2ª Secção |            |           |        |
|---|------------|-----------|--------|
| Categoria                                       | Quantidade | Pontuação | Totais |
| Escrivão de Direito                             | 1          | 500       | 500    |
| Escrivão Adjunto                                | 3          | 450       | 1350   |
| Escrivão Auxiliar                               | 2          | 350       | 700    |
|   |            | Total     | 2550   |

O número de funcionários é adequado se tivermos em conta as pendências. De salientar os dados positivos quanto a processos findos.

A data de agendamento mais distante é 26 de Fevereiro de 2013<sup>9</sup>.

<sup>9</sup> Sem considerar o agendamento efectuado pelo Senhora Juiz auxiliar.



## Tribunal da Comarca da Grande Lisboa-Noroeste

Av. General Mário Firmino Miguel, 2 - 2714-536 Sintra  
 Telef: 219104940 Fax: 219234190/219235336 Mail: [Sintra.sgi@tribunais.org.pt](mailto:Sintra.sgi@tribunais.org.pt)

**RELATÓRIO 2012**

### 3ª Secção

A evolução das pendências encontra-se evidenciada nos gráficos infra, verificando-se ao longo do ano uma tendência genérica de descida destas.

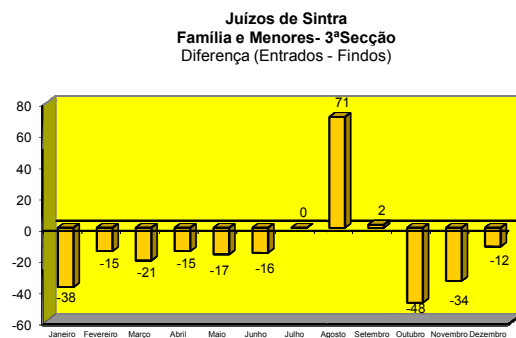
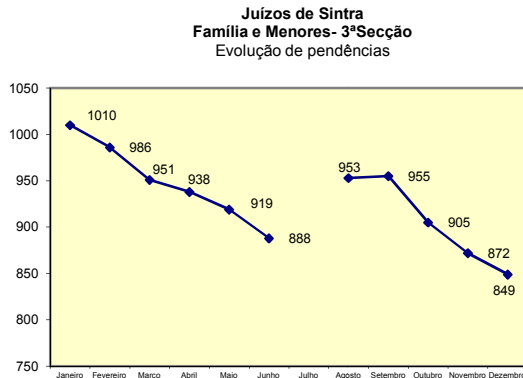

Considerando as taxas indicadoras referidas supra temos que:

| Ano 2012 | Pendentes Início Janeiro | Entrados | Findos | Pendentes Final Dezembro |
|----------|--------------------------|----------|--------|--------------------------|
| Anual    | 1010                     | 1033     | 1194   | 849                      |

| Ano 2012 | Taxa de Congestão |
|----------|-------------------|
| Anual    | 0,85              |

| Ano 2012 | Clearance Rate |
|----------|----------------|
| Anual    | 1,16           |

| Ano 2012 | Backlog Rate |
|----------|--------------|
| Anual    | 0,58         |

| Ano 2012 | Taxa de Litigância |
|----------|--------------------|
| Anual    | 1,03               |

No ano de 2012 realizaram-se na secção 909 diligências e deram entrada 12123 papéis.

### Tabela de Ponderação Movimento processual/oficiais de justiça

| Unidades Orgânicas |          |      | Jan                                 | Fev      | Mar  | Abr | Maió | Jun | Jul | Ago | Set | Out | Nov | Dez |
|--------------------|----------|------|-------------------------------------|----------|------|-----|------|-----|-----|-----|-----|-----|-----|-----|
|                    |          |      | Sintra - Juízo de Família - 3ª Sec. | Escrivão | 1,00 | 1   | 1    | 1   | 1   | 1   | 1   | 1   | 1   | 1   |
|                    | Adjunto  | 3,00 | 3                                   | 3        | 3    | 3   | 3    | 3   | 3   | 3   | 3   | 3   | 3   | 3   |
|                    | Auxiliar | 2,00 | 2                                   | 2        | 2    | 2   | 2    | 2   | 2   | 2   | 2   | 2   | 2   | 2   |



## Tribunal da Comarca da Grande Lisboa-Noroeste

Av. General Mário Firmino Miguel, 2 - 2714-536 Sintra  
 Telef: 219104940 Fax: 219234190/219235336 Mail: [Sintra.sgi@tribunais.org.pt](mailto:Sintra.sgi@tribunais.org.pt)

### RELATÓRIO 2012

| Período de    | 01-01-2012         | a           | 31-12-2012  |                  |                       | Factor | Pontuação Conselho de Oficiais de Justiça |             |             |                  |                          |
|---------------|--------------------|-------------|-------------|------------------|-----------------------|--------|---|-------------|-------------|------------------|--------------------------|
| Espécie       | Pendentes Iniciais | Entrados    | Findos      | Pendentes Finais | Tabela Ponderação COJ | 0,997  | Pendentes Iniciais                        | Entrados    | Findos      | Pendentes Finais | Entrados (projectão ano) |
| <b>Totais</b> | <b>1055</b>        | <b>1020</b> | <b>1226</b> | <b>849</b>       |                       |        | <b>2697,5</b>                             | <b>2531</b> | <b>3018</b> | <b>2210,5</b>    | <b>2.524,08</b>          |

Tribunal da Comarca da Grande Lisboa Noroeste  
 Sintra - Juízo de Família e Menores - 3ª Secção  
 Diferença (Pontuação Processos-Pontuação Oficiais de Justiça)

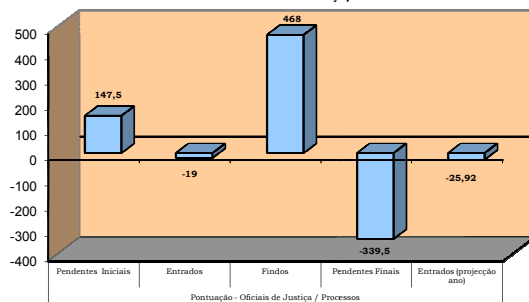

| Sintra - Juízo de Família e Menores - 3ª Secção |            |           |        |
|---|------------|-----------|--------|
| Categoria                                       | Quantidade | Pontuação | Totais |
| Escrivão de Direito                             | 1          | 500       | 500    |
| Escrivão Adjunto                                | 3          | 450       | 1350   |
| Escrivão Auxiliar                               | 2          | 350       | 700    |
|   |            | Total     | 2550   |

O número de funcionários é adequado se tivermos em conta as pendências. De salientar os dados positivos quanto a processos findos.

A data mais distante de agendamento é 21 de Fevereiro de 2013.

#### 4ª Secção

A evolução das pendências encontra-se evidenciada nos gráficos infra. Verifica-se uma tendência genérica de descida das pendências no ano.

Juízos de Sintra  
 Família e Menores- 4ªSecção  
 Evolução de pendências

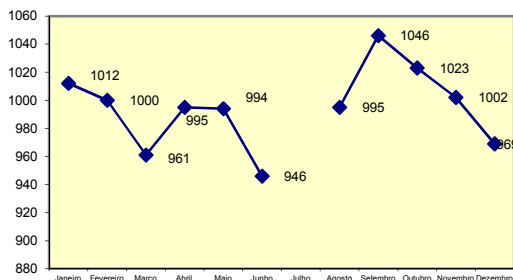

Juízos de Sintra  
 Família e Menores- 4ªSecção  
 Diferença (Entrados - Findos)

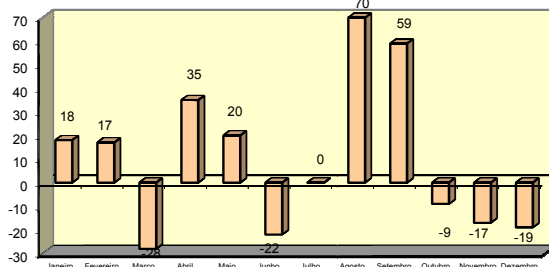

Considerando as taxas indicadoras referidas supra temos que:



## Tribunal da Comarca da Grande Lisboa-Noroeste

Av. General Mário Firmino Miguel, 2 - 2714-536 Sintra  
 Telef: 219104940 Fax: 219234190/219235336 Mail: [Sintra.sgi@tribunais.org.pt](mailto:Sintra.sgi@tribunais.org.pt)

### RELATÓRIO 2012

| Ano 2012 | Pendentes Início Janeiro | Entrados | Findos | Pendentes Final Dezembro |
|----------|--------------------------|----------|--------|--------------------------|
| Anual    | 1012                     | 1069     | 1112   | 969                      |

| Ano 2012 | Taxa de Congestão |
|----------|-------------------|
| Anual    | 0,91              |

| Ano 2012 | Clearance Rate |
|----------|----------------|
| Anual    | 1,04           |

| Ano 2012 | Backlog Rate |
|----------|--------------|
| Anual    | 0,53         |

| Ano 2012 | Taxa de Litigância |
|----------|--------------------|
| Anual    | 1,07               |

No ano de 2012 realizaram-se na secção 1045 diligências e deram entrada 13503 papéis.

### Tabela de Ponderação

#### Movimento processual/oficiais de justiça

| Unidades Orgânicas                  |          |      | Jan | Fev | Mar | Abr | Maio | Jun | Jul | Ago | Set | Out | Nov | Dez |
|-------------------------------------|----------|------|-----|-----|-----|-----|------|-----|-----|-----|-----|-----|-----|-----|
| Sintra - Juízo de Família - 4ª Sec. | Escrivão | 1,00 | 1   | 1   | 1   | 1   | 1    | 1   | 1   | 1   | 1   | 1   | 1   | 1   |
|                                     | Adjunto  | 1,58 | 2   | 2   | 2   | 2   | 2    | 2   | 2   | 1   | 1   | 1   | 1   | 1   |
|                                     | Auxiliar | 3,00 | 3   | 3   | 3   | 3   | 3    | 3   | 3   | 3   | 3   | 3   | 3   | 3   |

| Período de    | 01-01-2012         | a           | 31-12-2012  |                  |                       | Factor | Pontuação Conselho de Oficiais de Justiça |             |             |                  |                          |
|---------------|--------------------|-------------|-------------|------------------|-----------------------|--------|---|-------------|-------------|------------------|--------------------------|
| Espécie       | Pendentes Iniciais | Entrados    | Findos      | Pendentes Finais | Tabela Ponderação COJ | 0,997  | Pendentes Iniciais                        | Entrados    | Findos      | Pendentes Finais | Entrados (projecção ano) |
| <b>Totais</b> | <b>985</b>         | <b>1061</b> | <b>1068</b> | <b>978</b>       |                       |        | <b>2638</b>                               | <b>2657</b> | <b>2668</b> | <b>2626,5</b>    | <b>2.649,24</b>          |

Tribunal da Comarca da Grande Lisboa Noroeste  
 Sintra - Juízo de Família e Menores - 4ª Secção  
 Diferença (Pontuação Processos-Pontuação Oficiais de Justiça)

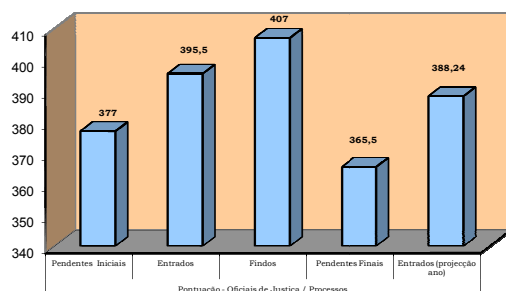

| Sintra - Juízo de Família e Menores - 4ª Secção |            |           |        |
|---|------------|-----------|--------|
| Categoria                                       | Quantidade | Pontuação | Totais |
| Escrivão de Direito                             | 1          | 500       | 500    |
| Escrivão Adjunto                                | 1,58       | 450       | 711    |
| Escrivão Auxiliar                               | 3          | 350       | 1050   |
|   |            | Total     | 2261   |



## Tribunal da Comarca da Grande Lisboa-Noroeste

Av. General Mário Firmino Miguel, 2 - 2714-536 Sintra  
Telef: 219104940 Fax: 219234190/219235336 Mail: [Sintra.sgi@tribunais.org.pt](mailto:Sintra.sgi@tribunais.org.pt)

### RELATÓRIO 2012

O número de funcionários é manifestamente deficitário se tivermos em conta as pendências, sendo-o também quanto a processos entrados. De salientar os dados positivos quanto a processos findos.

A data de agendamento mais distante é 12 de Março.

## 2.7 Juízos de Instrução Criminal

Os Juízos de Instrução Criminal têm a competência material definida no artigo 111º da LOFTJ.

Na comarca encontram-se instalados dois Juízos, um sediado na Amadora e o outro em Sintra, o primeiro com competência na área do município da Amadora e, o segundo com competência na área dos municípios de Sintra e de Mafra.

Na leitura dos dados estatísticos apresentados deve ter-se em conta que a generalidade dos processos nos quais ocorrem actos jurisdicionais em sede de inquérito não permanece no Juízo.

### 2.7.1 Juízo de Instrução Criminal da Amadora

Neste Juízo encontra-se colocado um Juiz titular.

O número de processos entrados, segundo os dados de consulta mensal, foi de 2484 tendo sido registados 3186 processos findos.

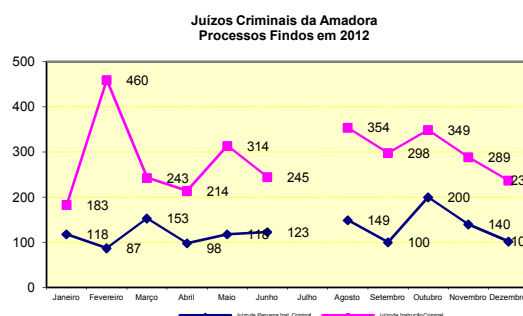

A pendência global do Juízo é de 59 processos, sendo 53 sem decisão.

Não há registo de processos pendentes com mais de cinco anos.

Entraram no Juízo em média 207 processos e findaram mensalmente em média 265,5 processos.



## Tribunal da Comarca da Grande Lisboa-Noroeste

Av. General Mário Firmino Miguel, 2 - 2714-536 Sintra  
 Telef: 219104940 Fax: 219234190/219235336 Mail: [Sintra.sgi@tribunais.org.pt](mailto:Sintra.sgi@tribunais.org.pt)

### RELATÓRIO 2012

Os registos de agendamento estão a ser feitos para 19 de Fevereiro de 2013.

Ao longo do ano verificou-se uma efectiva redução de pendências, conforme se encontra evidenciado nos gráficos infra.

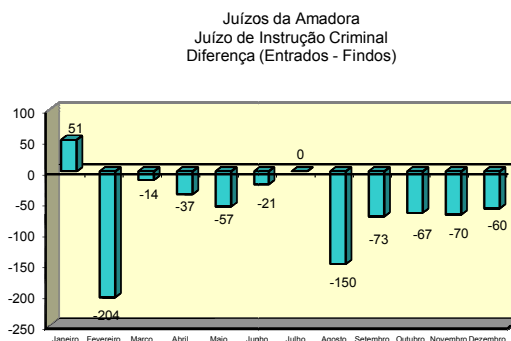
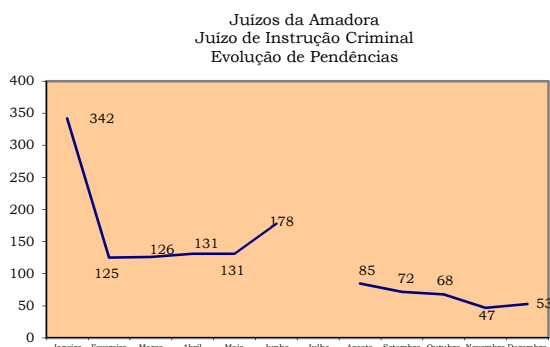

Considerando as taxas indicadoras referidas supra temos que:

| Ano 2012 | Pendentes Início Janeiro | Entrados | Findos | Pendentes Final Dezembro |
|----------|--------------------------|----------|--------|--------------------------|
| Anual    | 342                      | 2484     | 2773   | 53                       |

| Ano 2012 | Taxa de Congestão |
|----------|-------------------|
| Anual    | 0,12              |

| Ano 2012 | Clearence Rate |
|----------|----------------|
| Anual    | 1,12           |

| Ano 2012 | Backlog Rate |
|----------|--------------|
| Anual    | 0,98         |

| Ano 2012 | Taxa de Litigância |
|----------|--------------------|
| Anual    | 2,48               |

No ano de 2012 realizaram-se na secção 215 diligências e deram entrada 4659 papéis.

### Tabela de Ponderação

#### Movimento processual/oficiais de justiça

| Unidades Orgânicas |          |      | Jan | Fev | Mar | Abr | Maió | Jun | Jul | Ago | Set | Out | Nov | Dez |
|--------------------|----------|------|-----|-----|-----|-----|------|-----|-----|-----|-----|-----|-----|-----|
| Amadora -JIC       | Escrivão | 1,00 | 1   | 1   | 1   | 1   | 1    | 1   | 1   | 1   | 1   | 1   | 1   | 1   |
|                    | Adjunto  | 0,00 | 0   | 0   | 0   | 0   | 0    | 0   | 0   | 0   | 0   | 0   | 0   | 0   |
|                    | Auxiliar | 2,00 | 2   | 2   | 2   | 2   | 2    | 2   | 2   | 2   | 2   | 2   | 2   | 2   |

| Período de    | 01-01-2012         | a           | 31-12-2012  |                  |                       | Factor | Pontuação Conselho de Oficiais de Justiça |             |             |                  |                         |
|---------------|--------------------|-------------|-------------|------------------|-----------------------|--------|---|-------------|-------------|------------------|-------------------------|
| Espécie       | Pendentes Iniciais | Entrados    | Findos      | Pendentes Finais | Tabela Ponderação COJ | 0,997  | Pendentes Iniciais                        | Entrados    | Findos      | Pendentes Finais | Entrados (projeção ano) |
| <b>Totais</b> | <b>367</b>         | <b>2404</b> | <b>2719</b> | <b>52</b>        |                       |        | <b>460</b>                                | <b>1525</b> | <b>1910</b> | <b>75</b>        | <b>1.520,33</b>         |



## Tribunal da Comarca da Grande Lisboa-Noroeste

Av. General Mário Firmino Miguel, 2 - 2714-536 Sintra  
 Telef: 219104940 Fax: 219234190/219235336 Mail: [Sintra.sgi@tribunais.org.pt](mailto:Sintra.sgi@tribunais.org.pt)

RELATÓRIO 2012

Tribunal da Comarca da Grande Lisboa Noroeste  
 Amadora - Juízo de Instrução Criminal  
 Diferença (Pontuação Processos-Pontuação Oficiais de Justiça)

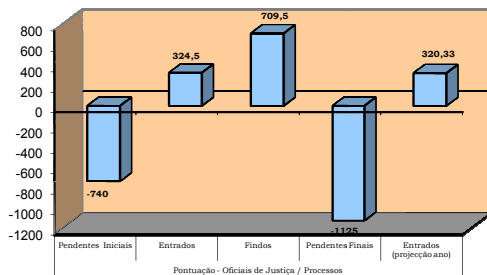

| Amadora - Juízo de Instrução Criminal |            |           |        |
|---------------------------------------|------------|-----------|--------|
| Categoria                             | Quantidade | Pontuação | Totais |
| Escrivão de Direito                   | 1          | 500       | 500    |
| Escrivão Adjunto                      | 0          | 450       | 0      |
| Escrivão Auxiliar                     | 2          | 350       | 700    |
|                                       |            | Total     | 1200   |

O número de funcionários é manifestamente excedentário se tivermos em conta as pendências com excepção das entradas em que é deficitário. De salientar os dados positivos quanto aos processos findos.

### 2.7.2 Juízo de Instrução Criminal de Sintra

No Juízo, exercem funções 2 (dois) Juizes titulares.

Segundo os dados de consulta mensal, o número de processos entrados no Juízo foi de 3751 tendo sido registados 5036 processos findos do que em 2012.

Juízo de Instrução Criminal de Sintra  
 Processos entrados em 2012

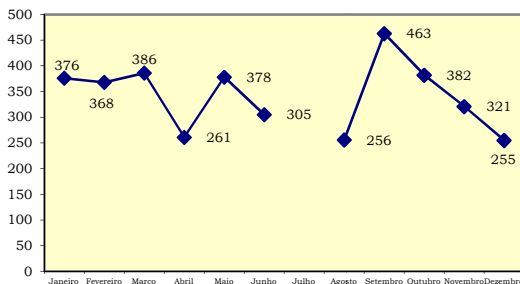

Juízo de Instrução Criminal de Sintra  
 Processos findos em 2012

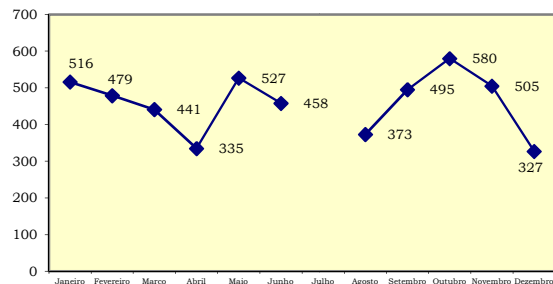

A pendência global do Juízo é de 126 processos, sendo 357 sem decisão.

Dos processos pendentes sem decisão 16 processos têm mais de cinco anos.

Entraram no Juízo em média 312,6 processos e findaram mensalmente em média 419,6 processos.

Os registos de agendamento estão a ser feitos para 6 de Fevereiro de 2013.

A evolução das pendências encontra-se evidenciada nos gráficos infra, verificando-se ao longo do ano uma tendência genérica de descida das pendências.



## Tribunal da Comarca da Grande Lisboa-Noroeste

Av. General Mário Firmino Miguel, 2 - 2714-536 Sintra  
 Telef: 219104940 Fax: 219234190/219235336 Mail: [Sintra.sgi@tribunais.org.pt](mailto:Sintra.sgi@tribunais.org.pt)

RELATÓRIO 2012

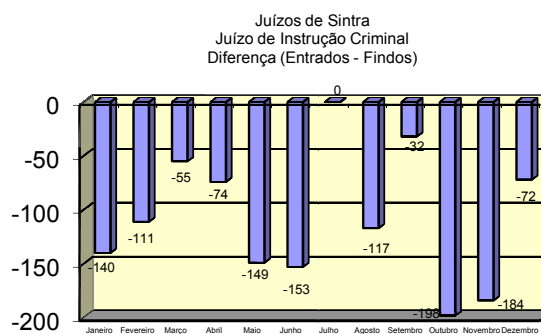
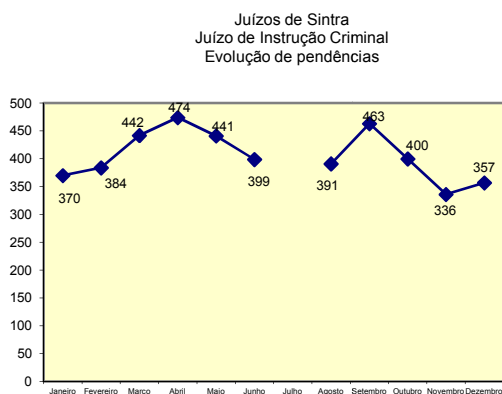

Considerando as taxas indicadoras referidas supra temos que:

| Ano 2012 | Pendentes Início Janeiro | Entrados | Findos | Pendentes Final Dezembro |
|----------|--------------------------|----------|--------|--------------------------|
| Anual    | 370                      | 3751     | 3764   | 357                      |

| Ano 2012 | Taxa de Congestão |
|----------|-------------------|
| Anual    | 0,10              |

| Ano 2012 | Clearance Rate |
|----------|----------------|
| Anual    | 1,00           |

| Ano 2012 | Backlog Rate |
|----------|--------------|
| Anual    | 0,91         |

| Ano 2012 | Taxa de Litigância |
|----------|--------------------|
| Anual    | 3,75               |

No ano de 2012 realizaram-se na secção 306 diligências e deram entrada 11896 papéis.

### Tabela de Ponderação

#### Movimento processual/oficiais de justiça

| Unidades Orgânicas |      |   | Jan                                  | Fev      | Mar  | Abr | Maio | Jun | Jul | Ago | Set | Out | Nov | Dez |
|--------------------|------|---|--------------------------------------|----------|------|-----|------|-----|-----|-----|-----|-----|-----|-----|
|                    |      |   | Sintra - Juízo de Instrução Criminal | Escrivão | 1,00 | 1   | 1    | 1   | 1   | 1   | 1   | 1   | 1   | 1   |
| Adjunto            | 1,00 | 1 |                                      | 1        | 1    | 1   | 1    | 1   | 1   | 1   | 1   | 1   | 1   | 1   |
| Auxiliar           | 2,00 | 2 |                                      | 2        | 2    | 2   | 2    | 2   | 2   | 2   | 2   | 2   | 2   | 2   |

| Período de | 01-01-2012 | a                  | 31-12-2012 | Ponderação COJ | Factor | Pontuação Conselho de Oficiais de Justiça |                  |          |        |                  |                          |  |  |
|------------|------------|--------------------|------------|----------------|--------|---|------------------|----------|--------|------------------|--------------------------|--|--|
|            | Espécie    | Pendentes Iniciais | Entrados   |                |        | Findos                                    | Pendentes Finais | Entrados | Findos | Pendentes Finais | Entrados (projecção ano) |  |  |
| Totais     |            | 900                | 3692       | 4280           | 312    | 0,997                                     | 1301,5           | 5244     | 6163   | 382,5            | 5.229,67                 |  |  |



## Tribunal da Comarca da Grande Lisboa-Noroeste

Av. General Mário Firmino Miguel, 2 - 2714-536 Sintra  
Telef: 219104940 Fax: 219234190/219235336 Mail: [Sintra.sgi@tribunais.org.pt](mailto:Sintra.sgi@tribunais.org.pt)

RELATÓRIO 2012

Tribunal da Comarca da Grande Lisboa Noroeste  
Sintra - Juízo de Instrução Criminal  
Diferença (Pontuação Processos-Pontuação Oficiais de  
Justiça)

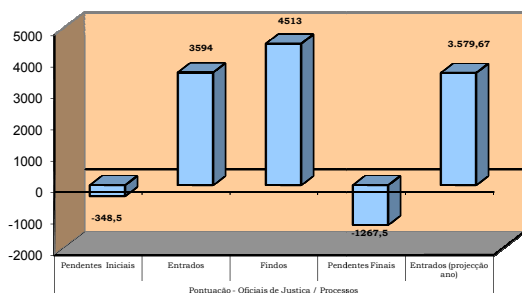

| Sintra - Juízo de Instrução Criminal |            |           |        |
|--------------------------------------|------------|-----------|--------|
| Categoria                            | Quantidade | Pontuação | Totais |
| Escrivão de Direito                  | 1          | 500       | 500    |
| Escrivão Adjunto                     | 1          | 450       | 450    |
| Escrivão Auxiliar                    | 2          | 350       | 700    |
|                                      |            | Total     | 1650   |

O número de funcionários é manifestamente excedentário se tivermos em conta as pendências. De salientar os dados positivos quanto a processos findos.

## 2.8 Juízos de Média Instância Cível e de Pequena Instância Cível

### 2.8.1 Juízo de Média Instância Cível da Amadora

A competência material do Juízo está definida no artigo 129º da LOFTJ. A competência territorial coincide com a área do município.

Desde Setembro de 2012 que exercem funções no Juízo, dois Juizes auxiliares.

A diligência agendada com data mais distante reporta-se a 15 de Outubro de 2013, antevendo-se que, em breve, o agendamento se venha a estender no tempo em virtude dos despachos saneadores proferidos desde Setembro. Acresce que cerca de 40 processos conhecidos como processos da “Cova da Moura” aguardam seja designado julgamento<sup>10</sup>. Na sua generalidade, estes processos reportam-se ao ano de 2005, têm cerca de 7 intervenientes e neles foram arroladas cerca de 30 testemunhas.

Segundo os dados de consulta mensal, o número de processos entrados no Juízo ao longo do ano, foi de 681 (menos 33 do que em 2011) tendo sido registados 659 processos findos (menos 87 do que em 2011<sup>11</sup>).

<sup>10</sup> A fim de evitar grande dilação relativamente à data em que foram designados.

<sup>11</sup> O Juízo esteve sem Juiz em virtude de baixa médica das Juizes aí colocadas.



## Tribunal da Comarca da Grande Lisboa-Noroeste

Av. General Mário Firmino Miguel, 2 - 2714-536 Sintra  
 Telef: 219104940 Fax: 219234190/219235336 Mail: [Sintra.sgi@tribunais.org.pt](mailto:Sintra.sgi@tribunais.org.pt)

### RELATÓRIO 2012

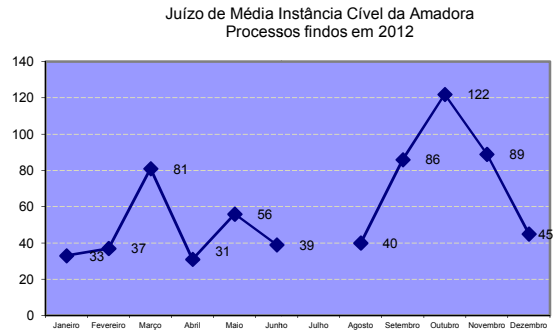
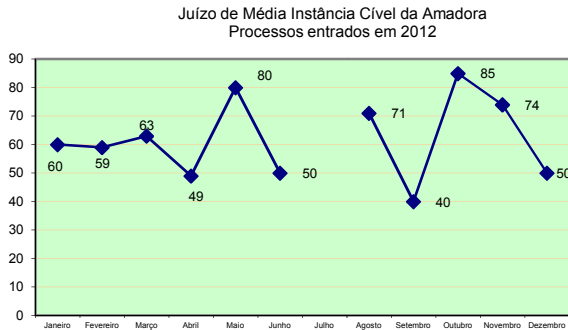

A pendência global do Juízo é de 925 processos, sendo 621 sem decisão.  
 Dos processos pendentes sem decisão 83 processos têm mais de cinco anos.  
 Entraram no Juízo em média 56,7 processos e findaram mensalmente, também em média, 54,9 processos.  
 Os registos de agendamento estão a ser feitos para 6 de Junho de 2013.  
 A evolução das pendências encontra-se evidenciada nos gráficos infra, verificando-se uma tendência genérica de descida das pendências.

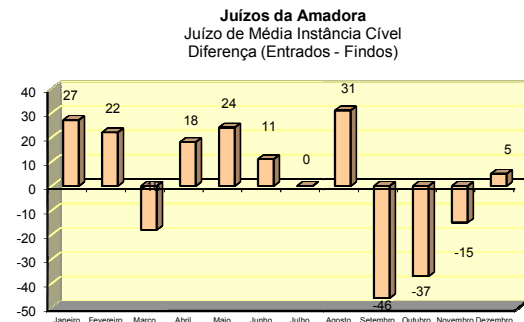
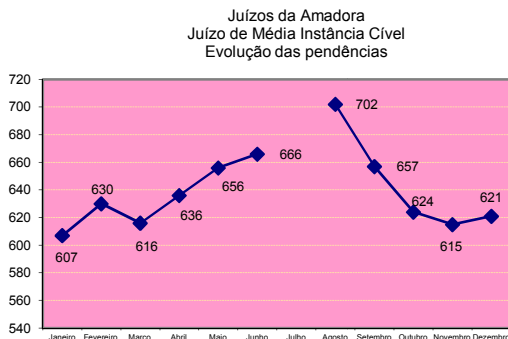

Considerando as taxas indicadoras referidas supra temos que:

| Ano 2012 | Pendentes Início Janeiro | Entrados | Findos | Pendentes Final Dezembro |
|----------|--------------------------|----------|--------|--------------------------|
| Anual    | 607                      | 681      | 667    | 621                      |

| Ano 2012 | Taxa de Congestão |
|----------|-------------------|
| Anual    | 0,91              |

| Ano 2012 | Clearence Rate |
|----------|----------------|
| Anual    | 0,98           |

| Ano 2012 | Backlog Rate |
|----------|--------------|
| Anual    | 0,52         |

| Ano 2012 | Taxa de Litigância |
|----------|--------------------|
| Anual    | 0,68               |

No ano de 2012 realizaram-se na secção 178 diligências e deram entrada 8962 papéis.



## Tribunal da Comarca da Grande Lisboa-Noroeste

Av. General Mário Firmino Miguel, 2 - 2714-536 Sintra  
 Telef: 219104940 Fax: 219234190/219235336 Mail: [Sintra.sgi@tribunais.org.pt](mailto:Sintra.sgi@tribunais.org.pt)

RELATÓRIO 2012

### Tabela de Ponderação Movimento processual/oficiais de justiça

| Unidades Orgânicas              |          |      | Jan | Fev | Mar | Abr | Mai | Jun | Jul | Ago | Set | Out | Nov | Dez |
|---------------------------------|----------|------|-----|-----|-----|-----|-----|-----|-----|-----|-----|-----|-----|-----|
| Amadora - Média Instância Cível | Escrivão | 1,00 | 1   | 1   | 1   | 1   | 1   | 1   | 1   | 1   | 1   | 1   | 1   | 1   |
|                                 | Adjunto  | 2,00 | 2   | 2   | 2   | 2   | 2   | 2   | 2   | 2   | 2   | 2   | 2   | 2   |
|                                 | Auxiliar | 1,25 | 2   | 2   | 2   | 1   | 1   | 1   | 1   | 1   | 1   | 1   | 1   | 1   |

| Período de    | 01-01-2012         | a          | 31-12-2012 |                  |                       | Factor | Pontuação Conselho de Oficiais de Justiça |             |             |                  |                          |
|---------------|--------------------|------------|------------|------------------|-----------------------|--------|---|-------------|-------------|------------------|--------------------------|
| Espécie       | Pendentes Iniciais | Entrados   | Findos     | Pendentes Finais | Tabela Ponderação COJ | 0,997  | Pendentes Iniciais                        | Entrados    | Findos      | Pendentes Finais | Entrados (projecção ano) |
| <b>Totais</b> | <b>597</b>         | <b>677</b> | <b>652</b> | <b>622</b>       |                       |        | <b>2236</b>                               | <b>1779</b> | <b>1751</b> | <b>2263,5</b>    | <b>1.773,64</b>          |

Tribunal da Comarca da Grande Lisboa Noroeste  
 Amadora - Média Instância Cível  
 Diferença (Pontuação Processos-Pontuação Oficiais de Justiça)

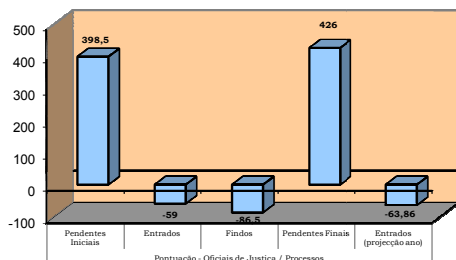

| Amadora - Média Instância Cível |            |           |        |
|---------------------------------|------------|-----------|--------|
| Categoria                       | Quantidade | Pontuação | Totais |
| Escrivão de Direito             | 1          | 500       | 500    |
| Escrivão Adjunto                | 2          | 450       | 900    |
| Escrivão Auxiliar               | 1,25       | 350       | 437,5  |
|                                 |            | Total     | 1837,5 |

O número de funcionários é adequado se tivermos em conta as pendências.

### 2.8.2 Juízo de Média Instância Cível de Sintra

A competência material do Juízo está definida no artigo 129º da LOFTJ. A competência territorial coincide com a área do município de Sintra.

No Juízo estão colocadas duas Juízes titulares, tendo estado colocados Juízes auxiliares em substituição das titulares que se encontravam de licença de maternidade.

Desde Setembro de 2012 que na 2ª Secção exerceu funções um outro Juiz auxiliar que, além de estar afecto ao serviço desta unidade orgânica, procedeu também a julgamentos da Pequena Instância Criminal.



## Tribunal da Comarca da Grande Lisboa-Noroeste

Av. General Mário Firmino Miguel, 2 - 2714-536 Sintra  
Telef: 219104940 Fax: 219234190/219235336 Mail: [Sintra.sgi@tribunais.org.pt](mailto:Sintra.sgi@tribunais.org.pt)

### RELATÓRIO 2012

Os registos de agendamentos estão a ser feitos na 2ª Secção, para Junho de 2013 e, na 1ª Secção, para 28 de Novembro de 2013.

Segundo os dados de consulta mensal, o número de processos entrados no Juízo foi de 1510 (menos 220 do que em 2011) tendo sido registados 1509 processos findos (menos 487 do que em 2011).

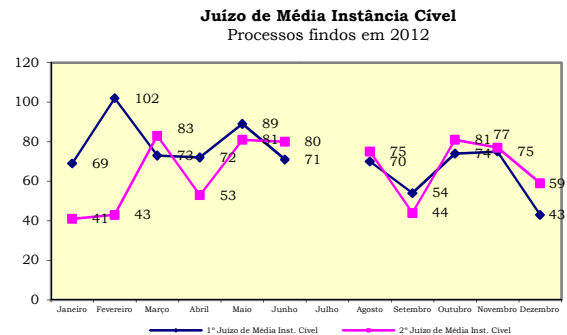
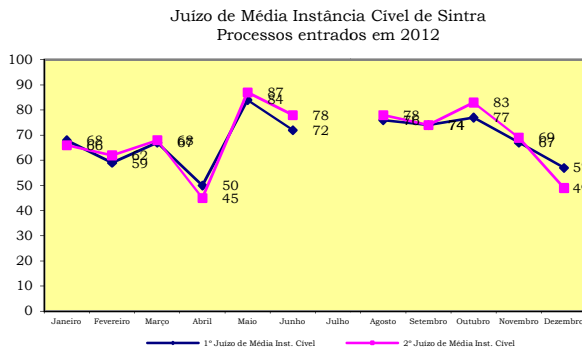

A pendência global do Juízo é de 2059 processos (menos 288 do que em 2011), sendo 1213 sem decisão (menos 38 do que em 2011).

Dos processos pendentes sem decisão 115 processos têm mais de cinco anos.

Entraram no Juízo em média 125,8 processos e findaram mensalmente em média 125,7 processos.

### 1ª Secção

A evolução das pendências encontra-se evidenciada nos gráficos infra. Verifica-se uma tendência genérica de descida das pendências ao longo do ano.

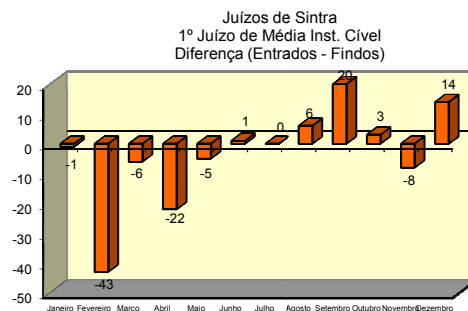
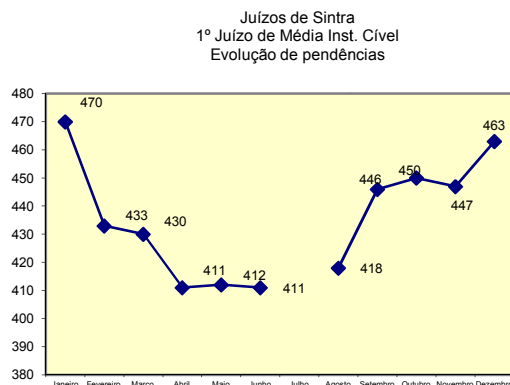

Considerando as taxas indicadoras referidas supra temos que:



## Tribunal da Comarca da Grande Lisboa-Noroeste

Av. General Mário Firmino Miguel, 2 - 2714-536 Sintra  
 Telef: 219104940 Fax: 219234190/219235336 Mail: [Sintra.sgi@tribunais.org.pt](mailto:Sintra.sgi@tribunais.org.pt)

### RELATÓRIO 2012

| Ano 2012 | Pendentes Início Janeiro | Entrados | Findos | Pendentes Final Dezembro |
|----------|--------------------------|----------|--------|--------------------------|
| Anual    | 470                      | 751      | 758    | 463                      |

| Ano 2012 | Taxa de Congestão |
|----------|-------------------|
| Anual    | 0,62              |

| Ano 2012 | Clearance Rate |
|----------|----------------|
| Anual    | 1,01           |

| Ano 2012 | Backlog Rate |
|----------|--------------|
| Anual    | 0,62         |

| Ano 2012 | Taxa de Litigância |
|----------|--------------------|
| Anual    | 0,75               |

No ano de 2012 realizaram-se na secção 398 diligências e deram entrada 11516 papéis.

### Tabela de Ponderação

#### Movimento processual/oficiais de justiça

| Unidades Orgânicas |      |   | Jan  | Fev      | Mar  | Abr | Maio | Jun | Jul | Ago | Set | Out | Nov | Dez |
|--------------------|------|---|--|----------|------|-----|------|-----|-----|-----|-----|-----|-----|-----|
|                    |      |   | Sintra - Juízo Média Inst. Cível - 1ª Sec. | Escrivão | 1,00 | 1   | 1    | 1   | 1   | 1   | 1   | 1   | 1   | 1   |
| Adjunto            | 2,00 | 2 |  | 2        | 2    | 2   | 2    | 2   | 2   | 2   | 2   | 2   | 2   | 2   |
| Auxiliar           | 1,50 | 1 |  | 1        | 1    | 2   | 2    | 2   | 2   | 2   | 2   | 1   | 1   | 1   |

| Período de    | 01-01-2012         | a          | 31-12-2012 |                  |                       | Factor | Pontuação Conselho de Oficiais de Justiça |             |             |                  |                         |
|---------------|--------------------|------------|------------|------------------|-----------------------|--------|---|-------------|-------------|------------------|-------------------------|
| Espécie       | Pendentes Iniciais | Entrados   | Findos     | Pendentes Finais | Tabela Ponderação COJ | 0,997  | Pendentes Iniciais                        | Entrados    | Findos      | Pendentes Finais | Entrados (projeção ano) |
| <b>Totais</b> | <b>501</b>         | <b>738</b> | <b>773</b> | <b>466</b>       |                       |        | <b>1780</b>                               | <b>1942</b> | <b>2032</b> | <b>1690</b>      | <b>1.936,69</b>         |

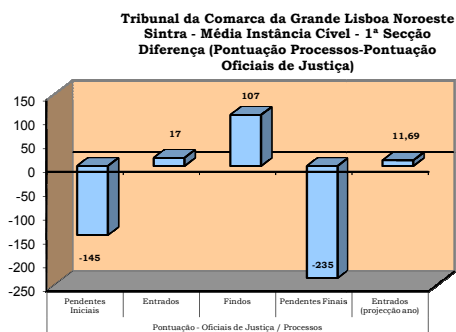

| Sintra - Média Instância Cível - 1ª Secção |            |           |        |
|--|------------|-----------|--------|
| Categoria                                  | Quantidade | Pontuação | Totais |
| Escrivão de Direito                        | 1          | 500       | 500    |
| Escrivão Adjunto                           | 2          | 450       | 900    |
| Escrivão Auxiliar                          | 1,5        | 350       | 525    |
|  |            | Total     | 1925   |

O número de funcionários é adequado se tivermos em conta as pendências.

### 2ª Secção

A evolução das pendências encontra-se evidenciada nos gráficos infra.



## Tribunal da Comarca da Grande Lisboa-Noroeste

Av. General Mário Firmino Miguel, 2 - 2714-536 Sintra  
 Telef: 219104940 Fax: 219234190/219235336 Mail: [Sintra.sgi@tribunais.org.pt](mailto:Sintra.sgi@tribunais.org.pt)

### RELATÓRIO 2012

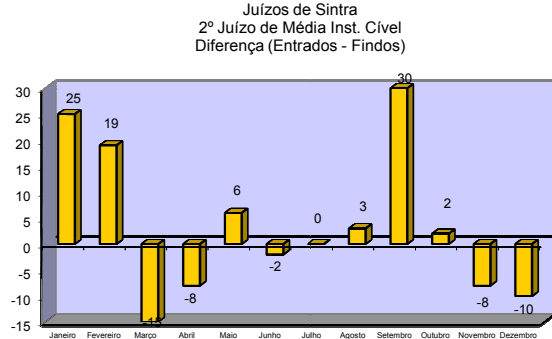
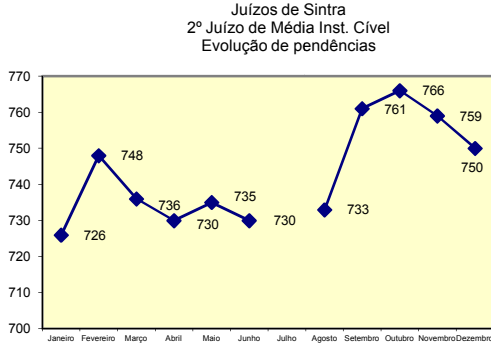

Considerando as taxas indicadoras referidas supra temos que:

| Ano 2012 | Pendentes Início Janeiro | Entrados | Findos | Pendentes Final Dezembro |
|----------|--------------------------|----------|--------|--------------------------|
| Anual    | 726                      | 759      | 735    | 750                      |

| Ano 2012 | Taxa de Congestão |
|----------|-------------------|
| Anual    | 0,99              |

| Ano 2012 | Clearance Rate |
|----------|----------------|
| Anual    | 0,97           |

| Ano 2012 | Backlog Rate |
|----------|--------------|
| Anual    | 0,49         |

| Ano 2012 | Taxa de Litigância |
|----------|--------------------|
| Anual    | 0,76               |

No ano de 2012 realizaram-se na secção 408 diligências e deram entrada 10858 papéis.

### Tabela de Ponderação

#### Movimento processual/oficiais de justiça

| Unidades Orgânicas                            |          |      | Jan | Fev | Mar | Abr | Maio | Jun | Jul | Ago | Set | Out | Nov | Dez |
|---|----------|------|-----|-----|-----|-----|------|-----|-----|-----|-----|-----|-----|-----|
| Sintra - Juízo Média Inst. Cível<br>- 2ª Sec. | Escrivão | 1,00 | 1   | 1   | 1   | 1   | 1    | 1   | 1   | 1   | 1   | 1   | 1   | 1   |
|   | Adjunto  | 2,00 | 2   | 2   | 2   | 2   | 2    | 2   | 2   | 2   | 2   | 2   | 2   | 2   |
|   | Auxiliar | 1,00 | 1   | 1   | 1   | 1   | 1    | 1   | 1   | 1   | 1   | 1   | 1   | 1   |

| Período de    | 01-01-2012         | a          | 31-12-2012 |                  |                       | Factor | Pontuação Conselho de Oficiais de Justiça |             |             |                  |                         |
|---------------|--------------------|------------|------------|------------------|-----------------------|--------|---|-------------|-------------|------------------|-------------------------|
| Espécie       | Pendentes Iniciais | Entrados   | Findos     | Pendentes Finais | Tabela Ponderação COJ | 0,997  | Pendentes Iniciais                        | Entrados    | Findos      | Pendentes Finais | Entrados (projeção ano) |
| <b>Totais</b> | <b>714</b>         | <b>742</b> | <b>710</b> | <b>746</b>       |                       |        | <b>2599</b>                               | <b>1969</b> | <b>1904</b> | <b>2664</b>      | <b>1.963,62</b>         |



## Tribunal da Comarca da Grande Lisboa-Noroeste

Av. General Mário Firmino Miguel, 2 - 2714-536 Sintra  
 Telef: 219104940 Fax: 219234190/219235336 Mail: [Sintra.sgi@tribunais.org.pt](mailto:Sintra.sgi@tribunais.org.pt)

RELATÓRIO 2012

Tribunal da Comarca da Grande Lisboa Noroeste  
 Sintra - Média Instância Cível - 2ª Secção  
 Diferença (Pontuação Processos-Pontuação Oficiais de Justiça)

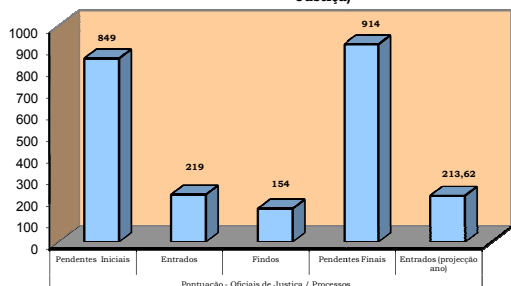

| Sintra - Média Instância Cível - 2ª Secção |            |           |        |
|--|------------|-----------|--------|
| Categoria                                  | Quantidade | Pontuação | Totais |
| Escrivão de Direito                        | 1          | 500       | 500    |
| Escrivão Adjunto                           | 2          | 450       | 900    |
| Escrivão Auxiliar                          | 1          | 350       | 350    |
|  |            | Total     | 1750   |

O número de funcionários é deficitário se tivermos em conta as pendências e as entradas. De salientar o saldo positivo dos processos findos.

### 2.8.3 Juízo de Pequena e Média Instância Cível de Mafra

A competência material do Juízo está definida nos artigos 126º e 130º da LOFTJ e a competência territorial respectiva coincide com a área do município de Mafra, local onde o Juízo está sediado.

No Juízo exerce funções uma Juiz titular.

Segundo os dados de consulta mensal, o número de processos entrados no Juízo foi de 467 (menos 17 do que em 2011) tendo sido registados 421 processos findos (mais 91 do que em 2011).

A data mais distante de registo de agendamento é Janeiro de 2014.

Juízos de Mafra  
 Processos entrados em 2012

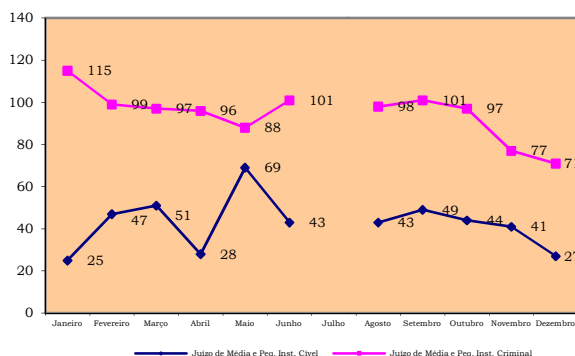

Juízos de Mafra  
 Processos findos em 2012

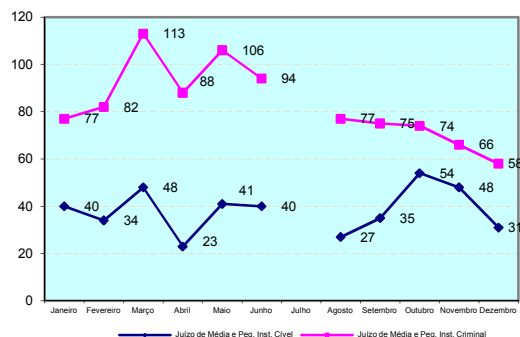

A pendência global do Juízo é de 646 processos (menos 65 do que em 2011), sendo 482 sem decisão (menos 32 do que em 2011).

Dos processos pendentes sem decisão 66 processos têm mais de cinco anos.



## Tribunal da Comarca da Grande Lisboa-Noroeste

Av. General Mário Firmino Miguel, 2 - 2714-536 Sintra  
 Telef: 219104940 Fax: 219234190/219235336 Mail: [Sintra.sgi@tribunais.org.pt](mailto:Sintra.sgi@tribunais.org.pt)

### RELATÓRIO 2012

Entraram no Juízo em média 38,9 processos e findaram mensalmente, também em média, 35,1 processos.

A evolução das pendências encontra-se evidenciada nos gráficos infra, verificando-se uma tendência genérica de descida das pendências ao longo do ano.

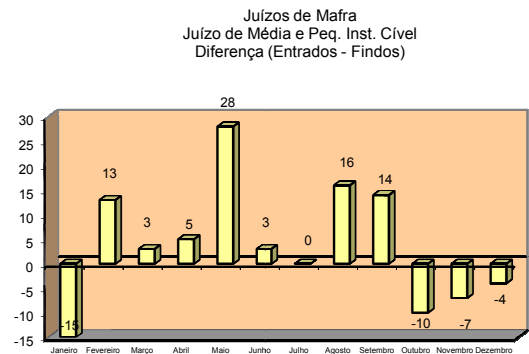
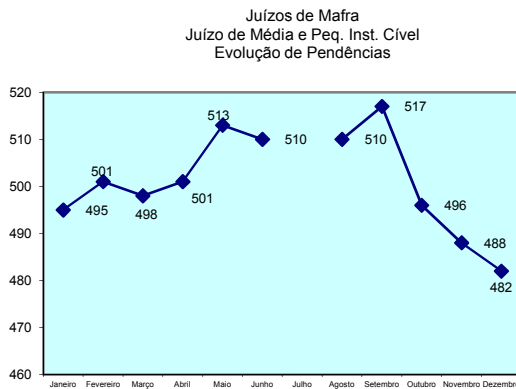

Considerando as taxas indicadoras referidas supra temos que:

| Ano 2012 | Pendentes Início Janeiro | Entrados | Findos | Pendentes Final Dezembro |
|----------|--------------------------|----------|--------|--------------------------|
| Anual    | 495                      | 467      | 480    | 482                      |

| Ano 2012 | Taxa de Congestão |
|----------|-------------------|
| Anual    | 1,03              |

| Ano 2012 | Clearance Rate |
|----------|----------------|
| Anual    | 1,03           |

| Ano 2012 | Backlog Rate |
|----------|--------------|
| Anual    | 0,50         |

| Ano 2012 | Taxa de Litigância |
|----------|--------------------|
| Anual    | 0,47               |

No ano de 2012 realizaram-se na secção 138 diligências e deram entrada 6212 papéis.

### Tabela de Ponderação

#### Movimento processual/oficiais de justiça

| Unidades Orgânicas                  |          |      | Jan | Fev | Mar | Abr | Maio | Jun | Jul | Ago | Set | Out | Nov | Dez |
|-------------------------------------|----------|------|-----|-----|-----|-----|------|-----|-----|-----|-----|-----|-----|-----|
| Mafra - Pequena e Média Inst. Cível | Escrivão | 1,00 | 1   | 1   | 1   | 1   | 1    | 1   | 1   | 1   | 1   | 1   | 1   | 1   |
|                                     | Adjunto  | 1,00 | 1   | 1   | 1   | 1   | 1    | 1   | 1   | 1   | 1   | 1   | 1   | 1   |
|                                     | Auxiliar | 2,00 | 2   | 2   | 2   | 2   | 2    | 2   | 2   | 2   | 2   | 2   | 2   | 2   |

| Período de    | 01-01-2012         | a          | 31-12-2012 |                  |                       | Factor | Pontuação Conselho de Oficiais de Justiça |              |             |                  |                         |
|---------------|--------------------|------------|------------|------------------|-----------------------|--------|---|--------------|-------------|------------------|-------------------------|
| Espécie       | Pendentes Iniciais | Entrados   | Findos     | Pendentes Finais | Tabela Ponderação COJ | 0,997  | Pendentes Iniciais                        | Entrados     | Findos      | Pendentes Finais | Entrados (projeção ano) |
| <b>Totais</b> | <b>507</b>         | <b>462</b> | <b>485</b> | <b>484</b>       |                       |        | <b>1641</b>                               | <b>963,5</b> | <b>1130</b> | <b>1475</b>      | <b>960,87</b>           |



## Tribunal da Comarca da Grande Lisboa-Noroeste

Av. General Mário Firmino Miguel, 2 - 2714-536 Sintra  
 Telef: 219104940 Fax: 219234190/219235336 Mail: [Sintra.sgi@tribunais.org.pt](mailto:Sintra.sgi@tribunais.org.pt)

RELATÓRIO 2012

Tribunal da Comarca da Grande Lisboa Noroeste  
 Mafra - Pequena e Média Instância Cível  
 Diferença (Pontuação Processos-Pontuação Oficiais de Justiça)

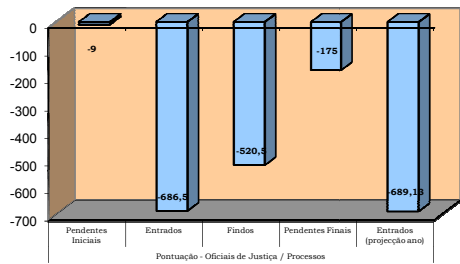

| Mafra - Pequena e Média Instância Cível |            |           |        |
|---|------------|-----------|--------|
| Categoria                               | Quantidade | Pontuação | Totais |
| Escrivão de Direito                     | 1          | 500       | 500    |
| Escrivão Adjunto                        | 1          | 450       | 450    |
| Escrivão Auxiliar                       | 2          | 350       | 700    |
|   |            | Total     | 1650   |

Considerando as tabelas do COJ e tendo em conta as pendências, o número de funcionários é em número superior às necessidades do serviço.

### 2.8.4 Juízo de Pequena Instância Cível de Sintra

A competência material do Juízo está definida no artigo 130º da LOFTJ. A competência territorial coincide com a área do município de Sintra, local onde está sedado.

No Juízo exerce funções uma Juiz titular. O Juiz auxiliar afecto em parte ao Juízo procede a julgamentos em número a definir com a respectiva Juiz titular.

Segundo os dados de consulta mensal, o número de processos entrados no Juízo foi de 1405 (mais 91 do que em 2011) tendo sido registados 1427 processos findos (menos 58 do que em 2012).

Juízo de Pequena Instância Cível de Sintra  
 Processos entrados em 2012

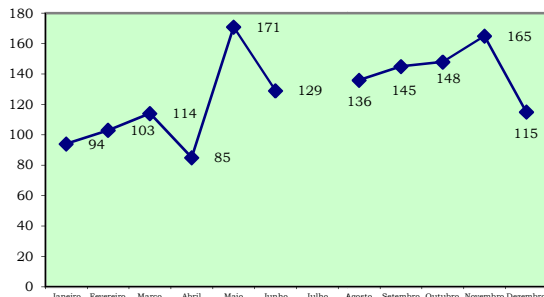

Juízo de Pequena Inst. Cível Sintra  
 Processos findos em 2012

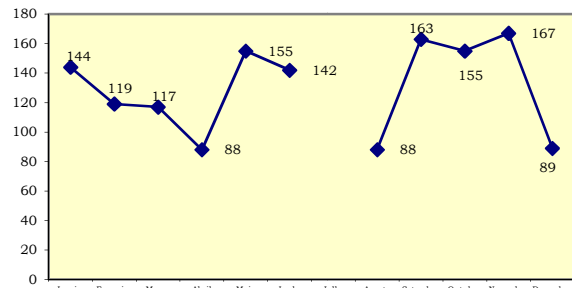

A pendência global do Juízo é de 1122 processos (menos 264 do que em 2011), sendo 873 sem decisão (menos 29 do que em 2011).



## Tribunal da Comarca da Grande Lisboa-Noroeste

Av. General Mário Firmino Miguel, 2 - 2714-536 Sintra  
 Telef: 219104940 Fax: 219234190/219235336 Mail: [Sintra.sgi@tribunais.org.pt](mailto:Sintra.sgi@tribunais.org.pt)

### RELATÓRIO 2012

Dos processos pendentes sem decisão 5 processos têm mais de cinco anos.

Entraram no Juízo em média 117,1 processos e findaram mensalmente em média 118,9 processos.

O registo dos agendamentos está a ser feito para 5 de Junho de 2013.

A evolução das pendências encontra-se evidenciada nos gráficos infra.

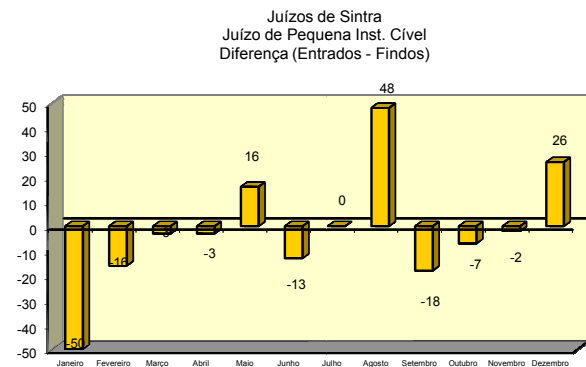
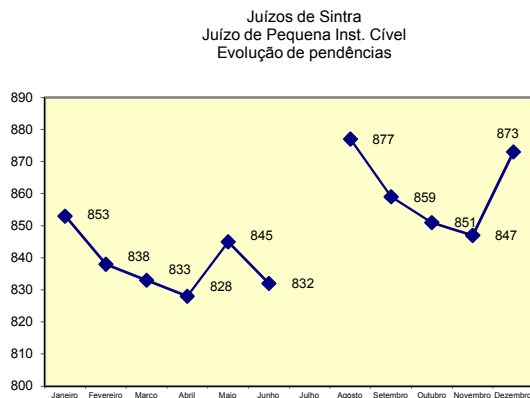

Considerando as taxas indicadoras referidas supra temos que:

| Ano 2012 | Pendentes Início Janeiro | Entrados | Findos | Pendentes Final Dezembro |
|----------|--------------------------|----------|--------|--------------------------|
| Anual    | 853                      | 1405     | 1385   | 873                      |

| Ano 2012 | Taxa de Congestão |
|----------|-------------------|
| Anual    | 0,62              |

| Ano 2012 | Clearance Rate |
|----------|----------------|
| Anual    | 0,99           |

| Ano 2012 | Backlog Rate |
|----------|--------------|
| Anual    | 0,61         |

| Ano 2012 | Taxa de Litigância |
|----------|--------------------|
| Anual    | 1,41               |

No ano de 2012 realizaram-se na secção 503 diligências e deram entrada 11541 papéis.

### Tabela de Ponderação

#### Movimento processual/oficiais de justiça

| Unidades Orgânicas                 |          | Jan  | Fev | Mar | Abr | Maio | Jun | Jul | Ago | Set | Out | Nov | Dez |
|------------------------------------|----------|------|-----|-----|-----|------|-----|-----|-----|-----|-----|-----|-----|
| Sintra - Juízo Pequena Inst. Cível | Escrivão | 1,00 | 1   | 1   | 1   | 1    | 1   | 1   | 1   | 1   | 1   | 1   | 1   |
|                                    | Adjunto  | 2,00 | 2   | 2   | 2   | 2    | 2   | 2   | 2   | 2   | 2   | 2   | 2   |
|                                    | Auxiliar | 2,00 | 2   | 2   | 2   | 2    | 2   | 2   | 2   | 2   | 2   | 2   | 2   |



## Tribunal da Comarca da Grande Lisboa-Noroeste

Av. General Mário Firmino Miguel, 2 - 2714-536 Sintra  
 Telef: 219104940 Fax: 219234190/219235336 Mail: [Sintra.sgi@tribunais.org.pt](mailto:Sintra.sgi@tribunais.org.pt)

RELATÓRIO 2012

| Período de    | 01-01-2012         | a           | 31-12-2012  |                  |                       | Factor | Pontuação Conselho de Oficiais de Justiça |             |             |                  |                          |
|---------------|--------------------|-------------|-------------|------------------|-----------------------|--------|---|-------------|-------------|------------------|--------------------------|
| Espécie       | Pendentes Iniciais | Entrados    | Findos      | Pendentes Finais | Tabela Ponderação COJ | 0,997  | Pendentes Iniciais                        | Entrados    | Findos      | Pendentes Finais | Entrados (projecção ano) |
| <b>Totais</b> | <b>907</b>         | <b>1401</b> | <b>1435</b> | <b>873</b>       |                       |        | <b>916</b>                                | <b>1519</b> | <b>1544</b> | <b>891,5</b>     | <b>1.514,85</b>          |

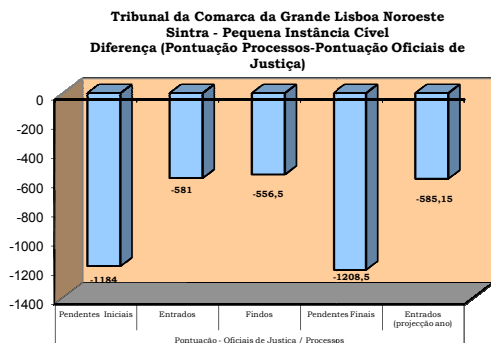

| Sintra - Pequena Instância Cível |            |           |        |
|----------------------------------|------------|-----------|--------|
| Categoria                        | Quantidade | Pontuação | Totais |
| Escrivão de Direito              | 1          | 500       | 500    |
| Escrivão Adjunto                 | 2          | 450       | 900    |
| Escrivão Auxiliar                | 2          | 350       | 700    |
|                                  |            | Total     | 2100   |

Considerando as tabelas do COJ e tendo em conta as pendências, o número de funcionários é superior às necessidades do serviço.

## 2.9 Juízos de Média e Pequena Instância Criminal

### 2.9.1 Juízo de Média Instância Criminal de Sintra

O Juízo tem competência territorial na área dos municípios de Amadora e de Sintra, estando sedado em Sintra. A competência material do Juízo está definida no artigo 132º da LOFTJ.

O mesmo está dividido em duas unidades orgânicas tramitando, a 1ª Secção, os processos distribuídos às Juízes 1 e 2 e a, 2ª Secção, os processos distribuídos às Juízes 3 e 4.

Foi instalada uma Secção de Recuperação de pendências na qual exercem funções duas Juízes auxiliares. No presente e desde Setembro, além de aí serem tramitados os processos mais antigos e referidos em deliberação do CSM, passou a ser feita distribuição igualitária dos processos novos, também conforme deliberação do CSM.



## Tribunal da Comarca da Grande Lisboa-Noroeste

Av. General Mário Firmino Miguel, 2 - 2714-536 Sintra  
Telef: 219104940 Fax: 219234190/219235336 Mail: [Sintra.sgi@tribunais.org.pt](mailto:Sintra.sgi@tribunais.org.pt)

### RELATÓRIO 2012

Segundo os dados de consulta mensal, o número de processos entrados no Juízo ao longo do ano foi de 3750 (mais 486 do que em 2011) tendo sido registados 2827 processos findos no mesmo período (mais 374 do que em 2012).

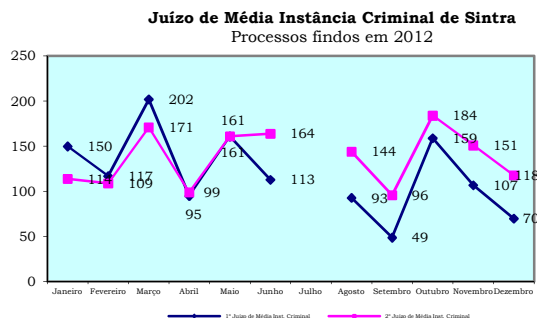
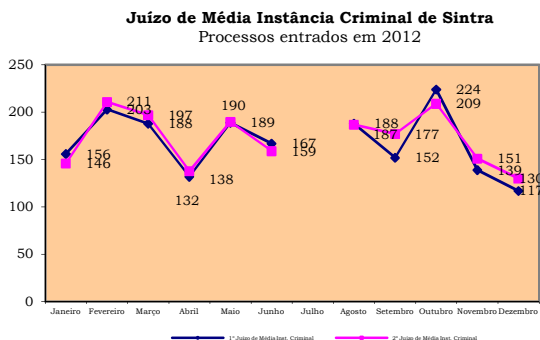

A pendência global do Juízo é de 8215 processos (mais 351 do que em 2011), sendo 3375 sem decisão (mais 47 do que em 2011).

Dos processos pendentes sem decisão 389 processos têm mais de cinco anos<sup>12</sup>.

Entraram no Juízo em média 312,5 processos e findaram mensalmente, também em média, 235,6 processos.

Os registos de agendamentos estão a ser feitos para Dezembro de 2013 e Janeiro de 2014, na 1ª e 2ª Secção, respectivamente.

Em ambas as secções, bem como na unidade de recuperação, é manifestamente deficitário o número de funcionários, particularmente quanto a escrivães auxiliares, os quais se encontram permanentemente na sala de audiências, obrigando a que a feitura das actas dos julgamentos ocorra fora do horário laboral e ocasionando atraso na sua elaboração.

Quer a DGAJ, quer o COJ, foram alertados para a urgência de afectação ao Juízo de pelo menos 2 escrivães auxiliares. No mesmo sentido manifestaram-se os Senhores Inspectores do COJ no âmbito do processo inspectivo à comarca.

### 1ª Secção

A evolução das pendências encontra-se evidenciada nos gráficos infra.

<sup>12</sup> Considerando também a data do início do inquérito e todo o tempo deste.



## Tribunal da Comarca da Grande Lisboa-Noroeste

Av. General Mário Firmino Miguel, 2 - 2714-536 Sintra  
 Telef: 219104940 Fax: 219234190/219235336 Mail: [Sintra.sgi@tribunais.org.pt](mailto:Sintra.sgi@tribunais.org.pt)

### RELATÓRIO 2012

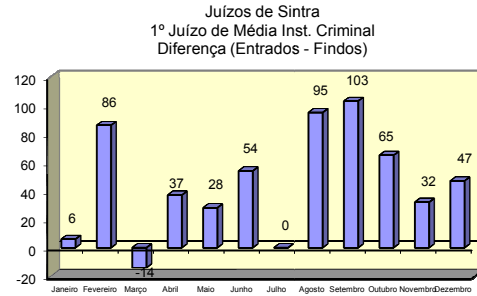
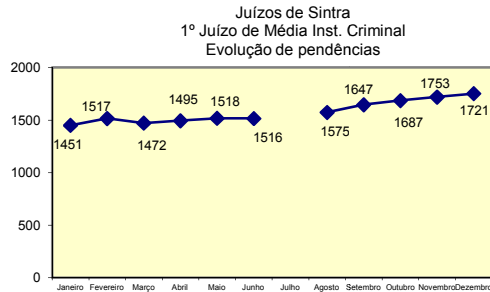

Considerando as taxas indicadoras referidas supra temos que:

| Ano 2012 | Pendentes Início Janeiro | Entrados | Findos | Pendentes Final Dezembro |
|----------|--------------------------|----------|--------|--------------------------|
| Anual    | 1451                     | 1855     | 1553   | 1753                     |

| Ano 2012 | Taxa de Congestão |
|----------|-------------------|
| Anual    | 0,93              |

| Ano 2012 | Clearence Rate |
|----------|----------------|
| Anual    | 0,84           |

| Ano 2012 | Backlog Rate |
|----------|--------------|
| Anual    | 0,47         |

| Ano 2012 | Taxa de Litigância |
|----------|--------------------|
| Anual    | 1,86               |

No ano de 2012 realizaram-se na secção 3588 diligências e deram entrada 25738 papéis.

### Tabela de Ponderação

#### Movimento processual/oficiais de justiça

| Unidades Orgânicas |          |      | Jan   | Fev      | Mar  | Abr | Maio | Jun | Jul | Ago | Set | Out | Nov | Dez |
|--------------------|----------|------|---|----------|------|-----|------|-----|-----|-----|-----|-----|-----|-----|
|                    |          |      | Sintra - Juízo Média Inst. Criminal - 1ª Sec. | Escrivão | 1,00 | 1   | 1    | 1   | 1   | 1   | 1   | 1   | 1   | 1   |
|                    | Adjunto  | 3,00 | 3   | 3        | 3    | 3   | 3    | 3   | 3   | 3   | 3   | 3   | 3   | 3   |
|                    | Auxiliar | 3,00 | 2   | 2        | 2    | 3   | 3    | 3   | 3   | 3   | 3   | 4   | 4   | 4   |

| Período de    | 01-01-2012         | a           | 31-12-2012  |             |  | Factor       | Pontuação Conselho de Oficiais de Justiça |                  |                         |             |                 |
|---------------|--------------------|-------------|-------------|-------------|--|--------------|---|------------------|-------------------------|-------------|-----------------|
|               | Pendentes Iniciais |             | Entrados    |             |  |              | Findos                                    | Pendentes Finais | Entrados (projeção ano) |             |                 |
| <b>Totais</b> | <b>1447</b>        | <b>1836</b> | <b>1509</b> | <b>1774</b> |  | <b>0,997</b> | <b>6460</b>                               | <b>8170</b>      | <b>6417</b>             | <b>8213</b> | <b>8.147,18</b> |



## Tribunal da Comarca da Grande Lisboa-Noroeste

Av. General Mário Firmino Miguel, 2 - 2714-536 Sintra  
 Telef: 219104940 Fax: 219234190/219235336 Mail: [Sintra.sgi@tribunais.org.pt](mailto:Sintra.sgi@tribunais.org.pt)

**RELATÓRIO 2012**

**Tribunal da Comarca da Grande Lisboa Noroeste  
 Sintra - Juízo de Média Instância Criminal - 1ª Secção**  
 Diferença (Pontuação Processos-Pontuação Oficiais de Justiça)

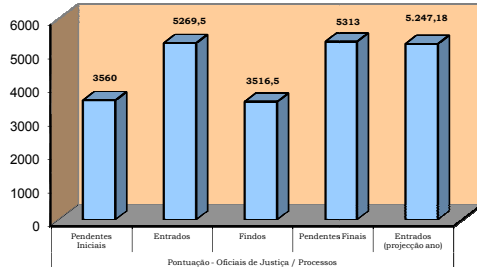

| Sintra - Juízo de Média Instância Criminal - 1ª Secção |            |           |        |
|--|------------|-----------|--------|
| Categoria  | Quantidade | Pontuação | Totais |
| Escrivão de Direito                                    | 1          | 500       | 500    |
| Escrivão Adjunto                                       | 3          | 450       | 1350   |
| Escrivão Auxiliar                                      | 3          | 350       | 1050   |
|  |            | Total     | 2900   |

O número de funcionários é manifestamente deficitário face às pendências. De salientar os dados positivos quanto aos processos findos.

### 2ª Secção

A evolução das pendências encontra-se evidenciada nos gráficos infra.

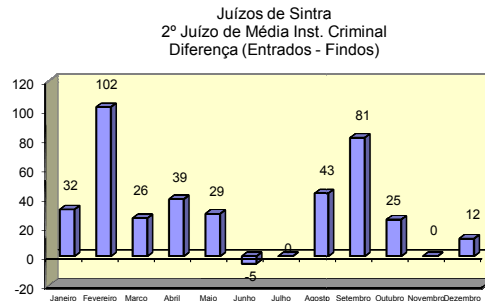
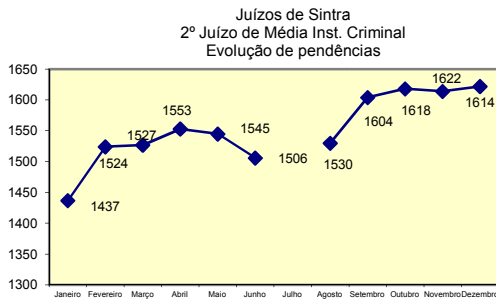

Considerando as taxas indicadoras referidas supra temos que:

| Ano 2012 | Pendentes Início Janeiro | Entrados | Findos | Pendentes Final Dezembro |
|----------|--------------------------|----------|--------|--------------------------|
| Anual    | 1437                     | 1895     | 1710   | 1622                     |

| Ano 2012 | Taxa de Congestão |
|----------|-------------------|
| Anual    | 0,84              |

| Ano 2012 | Clearance Rate |
|----------|----------------|
| Anual    | 0,90           |

| Ano 2012 | Backlog Rate |
|----------|--------------|
| Anual    | 0,51         |

| Ano 2012 | Taxa de Litigância |
|----------|--------------------|
| Anual    | 1,90               |

No ano de 2012 realizaram-se na secção 4063 diligências e deram entrada 26765 papéis.



## Tribunal da Comarca da Grande Lisboa-Noroeste

Av. General Mário Firmino Miguel, 2 - 2714-536 Sintra  
 Telef: 219104940 Fax: 219234190/219235336 Mail: [Sintra.sgi@tribunais.org.pt](mailto:Sintra.sgi@tribunais.org.pt)

RELATÓRIO 2012

### Tabela de Ponderação Movimento processual/oficiais de justiça

| Unidades Orgânicas                            |          | Jan  | Fev | Mar | Abr | Mai | Jun | Jul | Ago | Set | Out | Nov | Dez |
|---|----------|------|-----|-----|-----|-----|-----|-----|-----|-----|-----|-----|-----|
| Sintra - Juízo Média Inst. Criminal - 2ª Sec. | Escrivão | 1,00 | 1   | 1   | 1   | 1   | 1   | 1   | 1   | 1   | 1   | 1   | 1   |
|   | Adjunto  | 3,00 | 3   | 3   | 3   | 3   | 3   | 3   | 3   | 3   | 3   | 3   | 3   |
|   | Auxiliar | 3,17 | 3   | 3   | 3   | 3   | 3   | 3   | 3   | 3   | 3   | 4   | 4   |

| Período de    | 01-01-2012         | a           | 31-12-2012  |                  |                       | Factor | Pontuação Conselho de Oficiais de Justiça |             |             |                  |                          |
|---------------|--------------------|-------------|-------------|------------------|-----------------------|--------|---|-------------|-------------|------------------|--------------------------|
| Espécie       | Pendentes Iniciais | Entrados    | Findos      | Pendentes Finais | Tabela Ponderação COJ | 0,997  | Pendentes Iniciais                        | Entrados    | Findos      | Pendentes Finais | Entrados (projectão ano) |
| <b>Totais</b> | <b>1395</b>        | <b>1872</b> | <b>1642</b> | <b>1625</b>      |                       |        | <b>6475,5</b>                             | <b>8234</b> | <b>7142</b> | <b>7567,5</b>    | <b>8.211,00</b>          |

Tribunal da Comarca da Grande Lisboa Noroeste  
 Sintra - Juízo de Média Instância Criminal - 2ª Secção  
 Diferença (Pontuação Processos-Pontuação Oficiais de Justiça)

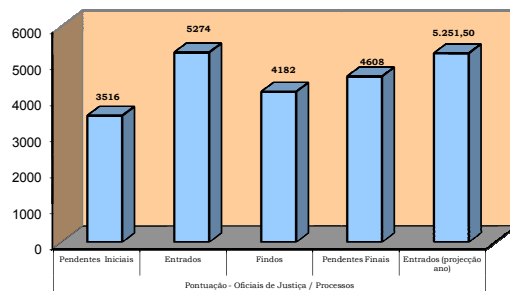

| Sintra - Juízo de Média Instância Criminal - 2ª Secção |            |           |        |
|--|------------|-----------|--------|
| Categoria  | Quantidade | Pontuação | Totais |
| Escrivão de Direito                                    | 1          | 500       | 500    |
| Escrivão Adjunto                                       | 3          | 450       | 1350   |
| Escrivão Auxiliar                                      | 3,17       | 350       | 1109,5 |
|  |            | Total     | 2959,5 |

O número de funcionários é manifestamente deficitário face às pendências. De salientar os dados positivos quanto aos processos findos.

### 2.9.2 Secção Liquidatária (de recuperação)

A situação quanto aos processos findos (estatisticamente) espelha-se no mapa infra.



## Tribunal da Comarca da Grande Lisboa-Noroeste

Av. General Mário Firmino Miguel, 2 - 2714-536 Sintra  
 Telef: 219104940 Fax: 219234190/219235336 Mail: [Sintra.sgi@tribunais.org.pt](mailto:Sintra.sgi@tribunais.org.pt)

**RELATÓRIO 2012**

**Secção de Recuperação de Pendências**  
 Processos findos em 2012

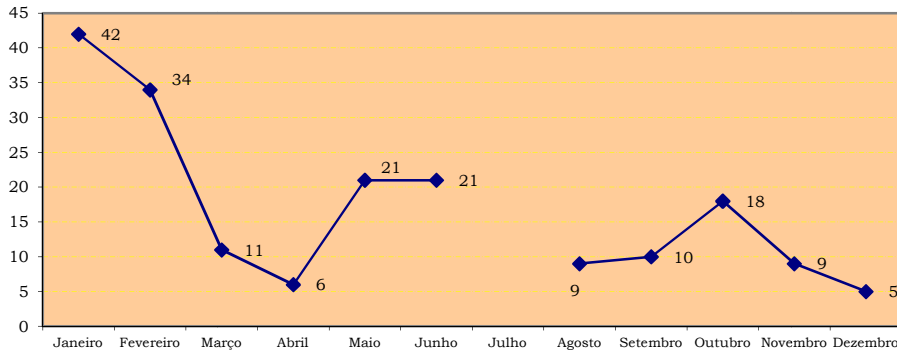

A evolução das pendências reportava-se essencialmente a baixas, sendo que com efeitos desde Junho de 2012 a distribuição de processos novos é igualitária.

Juízos de Sintra  
 Recuperação de Pendências  
 Evolução de pendências

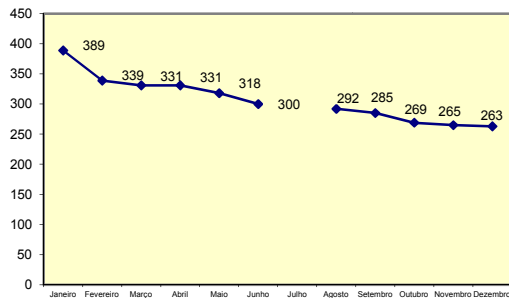

Juízos de Sintra  
 Recuperação de Pendências  
 Diferença (Entrados - Findos)

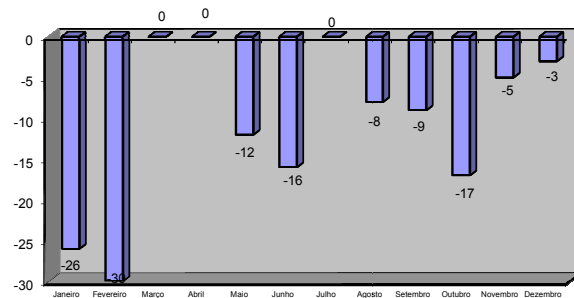

Considerando as taxas indicadoras referidas supra temos que:

| Ano 2012 | Pendentes Início Janeiro | Entrados | Findos | Pendentes Final Dezembro |
|----------|--------------------------|----------|--------|--------------------------|
| Anual    | 389                      | 60       | 186    | 263                      |

| Ano 2012 | Taxa de Congestão |
|----------|-------------------|
| Anual    | 2,09              |

| Ano 2012 | Clearance Rate |
|----------|----------------|
| Anual    | 3,10           |

| Ano 2012 | Backlog Rate |
|----------|--------------|
| Anual    | 0,41         |

| Ano 2012 | Taxa de Litigância |
|----------|--------------------|
| Anual    | 0,06               |



## Tribunal da Comarca da Grande Lisboa-Noroeste

Av. General Mário Firmino Miguel, 2 - 2714-536 Sintra  
 Telef: 219104940 Fax: 219234190/219235336 Mail: [Sintra.sgi@tribunais.org.pt](mailto:Sintra.sgi@tribunais.org.pt)

RELATÓRIO 2012

### Tabela de Ponderação Movimento processual/oficiais de justiça

| Unidades Orgânicas                     |          | Jan  | Fev | Mar | Abr | Mai | Jun | Jul | Ago | Set | Out | Nov | Dez |
|--|----------|------|-----|-----|-----|-----|-----|-----|-----|-----|-----|-----|-----|
| Sintra - Juízo de Recuperação Criminal | Escrivão | 1,00 | 1   | 1   | 1   | 1   | 1   | 1   | 1   | 1   | 1   | 1   | 1   |
|  | Adjunto  | 2,00 | 2   | 2   | 2   | 2   | 2   | 2   | 2   | 2   | 2   | 2   | 2   |
|  | Auxiliar | 0,00 | 0   | 0   | 0   | 0   | 0   | 0   | 0   | 0   | 0   | 0   | 0   |

| Período de    | 01-01-2012         | a         | 31-12-2012 |                  |                       | Factor | Pontuação Conselho de Oficiais de Justiça |            |            |                  |                          |
|---------------|--------------------|-----------|------------|------------------|-----------------------|--------|---|------------|------------|------------------|--------------------------|
| Espécie       | Pendentes Iniciais | Entrados  | Findos     | Pendentes Finais | Tabela Ponderação COJ | 0,997  | Pendentes Iniciais                        | Entrados   | Findos     | Pendentes Finais | Entrados (projectão ano) |
| <b>Totais</b> | <b>399</b>         | <b>59</b> | <b>193</b> | <b>265</b>       |                       |        | <b>1681</b>                               | <b>178</b> | <b>739</b> | <b>1120</b>      | <b>177,51</b>            |

Tribunal da Comarca da Grande Lisboa Noroeste  
 Sintra - Média Inst. Criminal - Rec. Pendências  
 Diferença (Pontuação Processos-Pontuação Oficiais de Justiça)

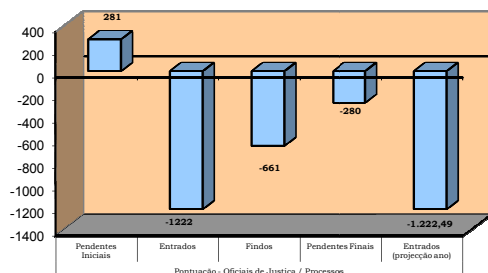

| Sintra - Média Instância Criminal - Recuperação de Pendências |            |           |        |
|---|------------|-----------|--------|
| Categoria   | Quantidade | Pontuação | Totais |
| Escrivão de Direito   | 1          | 500       | 500    |
| Escrivão Adjunto  | 2          | 450       | 900    |
| Escrivão Auxiliar   | 0          | 350       | 0      |
|   |            | Total     | 1400   |

Verifica-se que a afectação de recursos é deficitária tendo em conta as pendências iniciais, mas já não quanto às pendências finais.

### 2.9.3 Juízo de Pequena e Média Instância Criminal de Mafra

A competência material do Juízo está definida nos artigos 132º e 133º da LOFTJ e a sua competência territorial coincide com a área do município de Mafra.

No Juízo exerce funções uma Juiz titular.

Segundo os dados de consulta mensal, o número de processos entrados no Juízo foi de 1040 (menos 472 do que em 2011) tendo sido registados 910 processos findos (menos 204 do que em 2011).



## Tribunal da Comarca da Grande Lisboa-Noroeste

Av. General Mário Firmino Miguel, 2 - 2714-536 Sintra  
 Telef: 219104940 Fax: 219234190/219235336 Mail: [Sintra.sgi@tribunais.org.pt](mailto:Sintra.sgi@tribunais.org.pt)

**RELATÓRIO 2012**

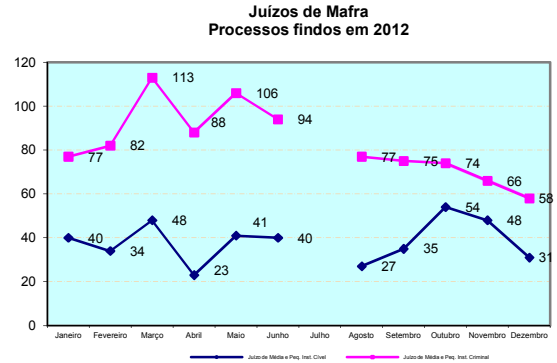
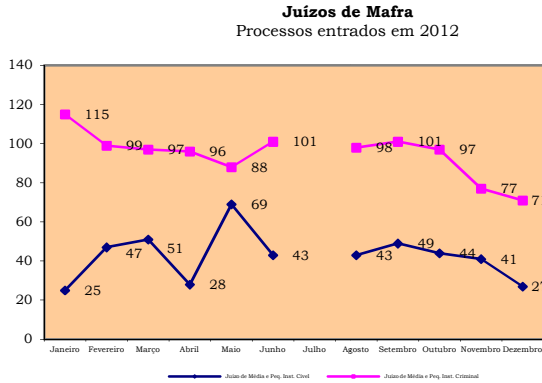

A pendência global do Juízo é de 2516 processos (menos 422 do que em 2011), sendo 651 sem decisão.

Dos processos pendentes sem decisão 117 processos têm mais de cinco anos.

Entraram no Juízo em média 86,6 processos e findaram mensalmente em média 75,8 processos.

Os registos de agendamentos estão a ser feitos para Abril de 2013.

A evolução das pendências encontra-se evidenciada nos gráficos infra, verificando-se uma tendência genérica de descida destas.

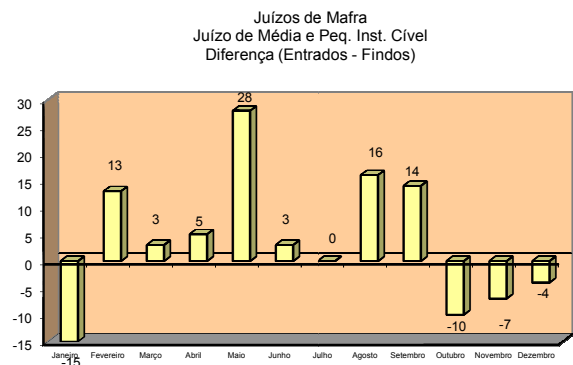
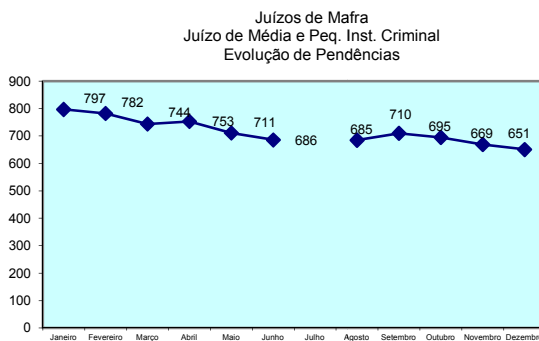

Considerando as taxas indicadoras referidas supra temos que:

| Ano 2012 | Pendentes Início Janeiro | Entrados | Findos | Pendentes Final Dezembro |
|----------|--------------------------|----------|--------|--------------------------|
| Anual    | 797                      | 1040     | 1186   | 651                      |

| Ano 2012 | Taxa de Congestão |
|----------|-------------------|
| Anual    | 0,67              |

| Ano 2012 | Clearence Rate |
|----------|----------------|
| Anual    | 1,14           |

| Ano 2012 | Backlog Rate |
|----------|--------------|
| Anual    | 0,65         |

| Ano 2012 | Taxa de Litigância |
|----------|--------------------|
| Anual    | 1,04               |



## Tribunal da Comarca da Grande Lisboa-Noroeste

Av. General Mário Firmino Miguel, 2 - 2714-536 Sintra  
 Telef: 219104940 Fax: 219234190/219235336 Mail: [Sintra.sgi@tribunais.org.pt](mailto:Sintra.sgi@tribunais.org.pt)

RELATÓRIO 2012

No ano de 2012 realizaram-se na secção 451 diligências e deram entrada 13201 papéis.

### Tabela de Ponderação Movimento processual/oficiais de justiça

| Unidades Orgânicas                     |          |      | Jan | Fev | Mar | Abr | Maio | Jun | Jul | Ago | Set | Out | Nov | Dez |
|--|----------|------|-----|-----|-----|-----|------|-----|-----|-----|-----|-----|-----|-----|
| Mafra - Pequena e Média Inst. Criminal | Escrivão | 1,00 | 1   | 1   | 1   | 1   | 1    | 1   | 1   | 1   | 1   | 1   | 1   | 1   |
|  | Adjunto  | 3,00 | 3   | 3   | 3   | 3   | 3    | 3   | 3   | 3   | 3   | 3   | 3   | 3   |
|  | Auxiliar | 4,00 | 4   | 4   | 4   | 4   | 4    | 4   | 4   | 4   | 4   | 4   | 4   | 4   |

| Período de    | 01-01-2012         | a           | 31-12-2012  |                  |                       | Factor | Pontuação Conselho de Oficiais de Justiça |             |             |                  |                         |
|---------------|--------------------|-------------|-------------|------------------|-----------------------|--------|---|-------------|-------------|------------------|-------------------------|
| Espécie       | Pendentes Iniciais | Entrados    | Findos      | Pendentes Finais | Tabela Ponderação COJ | 0,997  | Pendentes Iniciais                        | Entrados    | Findos      | Pendentes Finais | Entrados (projeção ano) |
| <b>Totais</b> | <b>756</b>         | <b>1020</b> | <b>1128</b> | <b>648</b>       |                       |        | <b>2698</b>                               | <b>3663</b> | <b>3978</b> | <b>2383</b>      | <b>3.652,49</b>         |

Tribunal da Comarca da Grande Lisboa Noroeste  
 Mafra - Pequena e Média Instância Criminal  
 Diferença (Pontuação Processos-Pontuação Oficiais de Justiça)

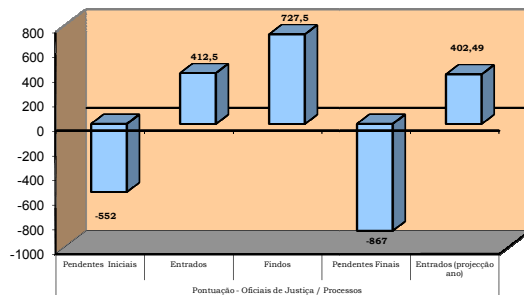

| Mafra - Pequena e Média Instância Criminal |            |              |             |
|--|------------|--------------|-------------|
| Categoria                                  | Quantidade | Pontuação    | Totais      |
| Escrivão de Direito                        | 1          | 500          | 500         |
| Escrivão Adjunto                           | 3          | 450          | 1350        |
| Escrivão Auxiliar                          | 4          | 350          | 1400        |
|  |            | <b>Total</b> | <b>3250</b> |

O número de funcionários é manifestamente deficitário face às pendências e às entradas.

De salientar os dados positivos quanto aos processos findos.

### 2.9.4 Juízo de Pequena Instância Criminal da Amadora

A competência material do Juízo está definida nos artigos 13º da LOFTJ. A competência territorial coincide com a área do município da Amadora.

No Juízo exerce funções uma Juiz titular.



## Tribunal da Comarca da Grande Lisboa-Noroeste

Av. General Mário Firmino Miguel, 2 - 2714-536 Sintra  
 Telef: 219104940 Fax: 219234190/219235336 Mail: [Sintra.sgi@tribunais.org.pt](mailto:Sintra.sgi@tribunais.org.pt)

### RELATÓRIO 2012

Segundo os dados de consulta mensal, o número de processos entrados no Juízo foi de 1615 (mais 340 do que em 2011) tendo sido registados 1388 processos findos (mais 463 do que em 2011).

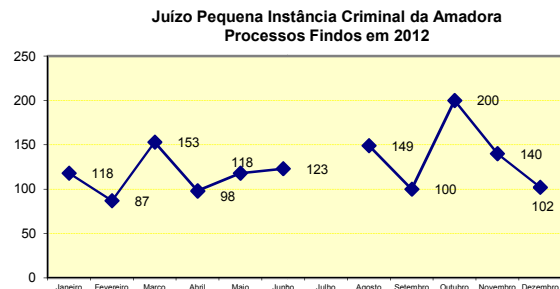
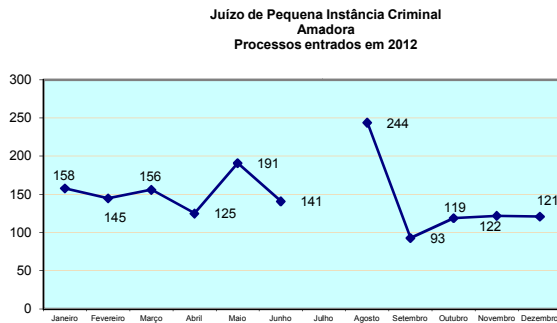

A pendência global do Juízo é de 2410 processos (mais 845 do que em 2011), sendo 473 sem decisão.

Não há entre os processos pendentes sem decisão, processos com mais de cinco anos.

Mensalmente e em média, entraram no Juízo 134,6 processos e findaram 115,6 processos.

Os registos de agendamentos estão a ser feitos para Abril de 2013.

A evolução das pendências encontra-se evidenciada nos gráficos infra.

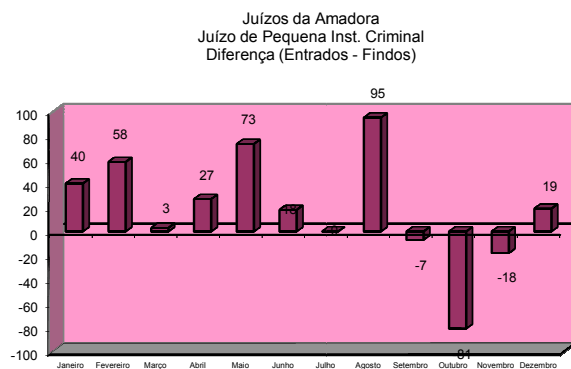
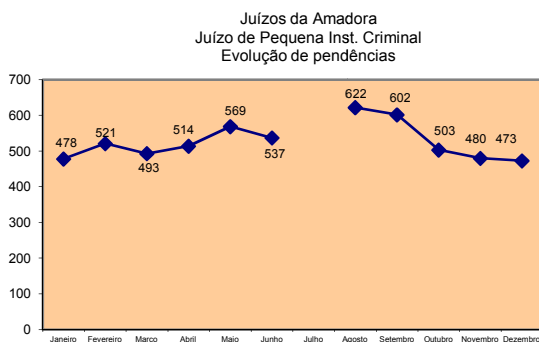

Considerando as taxas indicadoras referidas supra temos que:

| Ano 2012 | Pendentes Início Janeiro | Entrados | Findos | Pendentes Final Dezembro |
|----------|--------------------------|----------|--------|--------------------------|
| Anual    | 478                      | 1615     | 1620   | 473                      |

| Ano 2012 | Taxa de Congestão |
|----------|-------------------|
| Anual    | 0,30              |



## Tribunal da Comarca da Grande Lisboa-Noroeste

Av. General Mário Firmino Miguel, 2 - 2714-536 Sintra  
 Telef: 219104940 Fax: 219234190/219235336 Mail: [Sintra.sgi@tribunais.org.pt](mailto:Sintra.sgi@tribunais.org.pt)

### RELATÓRIO 2012

| Ano 2012 | Clearance Rate |
|----------|----------------|
| Anual    | 1,00           |

| Ano 2012 | Backlog Rate |
|----------|--------------|
| Anual    | 0,77         |

| Ano 2012 | Taxa de Litigância |
|----------|--------------------|
| Anual    | 1,62               |

No ano de 2012 realizaram-se na secção 1389 diligências e deram entrada 17047 papéis.

### Tabela de Ponderação

#### Movimento processual/oficiais de justiça

| Unidades Orgânicas                  |          |      | Jan | Fev | Mar | Abr | Maio | Jun | Jul | Ago | Set | Out | Nov | Dez |
|-------------------------------------|----------|------|-----|-----|-----|-----|------|-----|-----|-----|-----|-----|-----|-----|
| Amadora -Pequena Instância Criminal | Escrivão | 1,00 | 1   | 1   | 1   | 1   | 1    | 1   | 1   | 1   | 1   | 1   | 1   | 1   |
|                                     | Adjunto  | 2,00 | 2   | 2   | 2   | 2   | 2    | 2   | 2   | 2   | 2   | 2   | 2   | 2   |
|                                     | Auxiliar | 2,92 | 3   | 3   | 3   | 3   | 3    | 3   | 3   | 3   | 3   | 3   | 3   | 2   |

| Período de    | 01-01-2012         | a           | 31-12-2012  |                  |                       | Factor | Pontuação Conselho de Oficiais de Justiça |             |             |                  |                          |
|---------------|--------------------|-------------|-------------|------------------|-----------------------|--------|---|-------------|-------------|------------------|--------------------------|
| Espécie       | Pendentes Iniciais | Entrados    | Findos      | Pendentes Finais | Tabela Ponderação COJ | 0,997  | Pendentes Iniciais                        | Entrados    | Findos      | Pendentes Finais | Entrados (projecção ano) |
| <b>Totais</b> | <b>428</b>         | <b>1571</b> | <b>1530</b> | <b>469</b>       |                       |        | <b>1441</b>                               | <b>5483</b> | <b>5360</b> | <b>1563,5</b>    | <b>5.467,52</b>          |

Tribunal da Comarca da Grande Lisboa Noroeste  
 Amadora - Juízo de Pequena Instância Criminal  
 Diferença (Pontuação Processos-Pontuação Oficiais de Justiça)

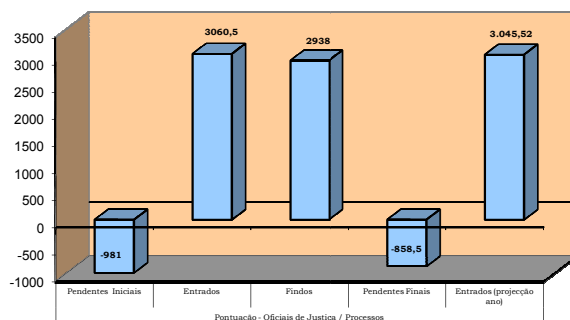

| Amadora - Pequena Instância Criminal |            |           |        |
|--------------------------------------|------------|-----------|--------|
| Categoria                            | Quantidade | Pontuação | Totais |
| Escrivão de Direito                  | 1          | 500       | 500    |
| Escrivão Adjunto                     | 2          | 450       | 900    |
| Escrivão Auxiliar                    | 2,92       | 350       | 1022   |
|                                      |            | Total     | 2422   |

O número de funcionários é deficitário se tivermos em conta as entradas. De salientar os dados positivos quanto aos processos findos.



## Tribunal da Comarca da Grande Lisboa-Noroeste

Av. General Mário Firmino Miguel, 2 - 2714-536 Sintra  
Telef: 219104940 Fax: 219234190/219235336 Mail: [Sintra.sgi@tribunais.org.pt](mailto:Sintra.sgi@tribunais.org.pt)

RELATÓRIO 2012

### 2.9.5 Juízo de Pequena Instância Criminal de Sintra

A competência material do Juízo está definida nos artigos 13º da LOFTJ. A competência territorial coincide com a área do município de Sintra.

No Juízo, exercem funções dois Juizes, um deles auxiliar em substituição de titular que se encontra em comissão de serviço.

Segundo os dados de consulta mensal, o número de processos entrados no Juízo ao longo do ano foi de 2448 (menos 376 do que em 2011) tendo sido registados 2361 processos findos (mais 142 do que em 2011).

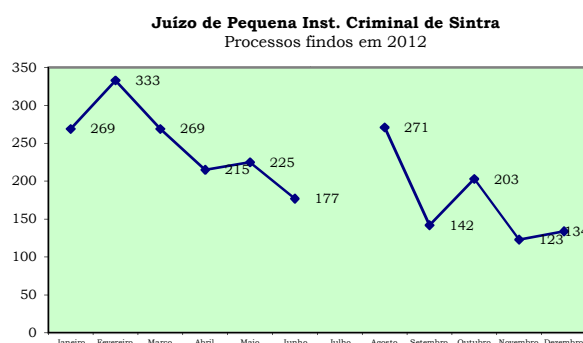
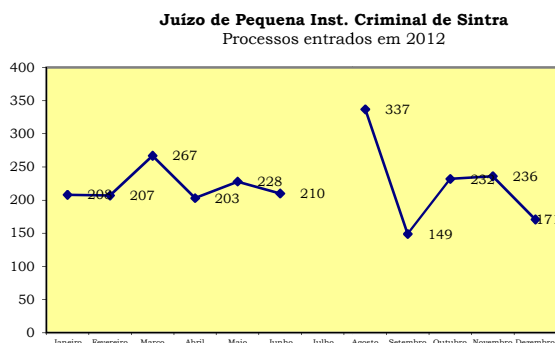

A pendência global do Juízo é de 6953 processos (menos 176 do que em 2011), sendo 1248 sem decisão.

Dos processos pendentes sem decisão 61 processos têm mais de cinco anos.

Entraram no Juízo em média 204 processos e findaram mensalmente, também em média, 196,7 processos.

Os registos de agendamentos estão a ser feitos para Março de 2013.

A evolução das pendências encontra-se evidenciada nos gráficos infra, verificando-se uma tendência genérica de descida ao longo do ano.

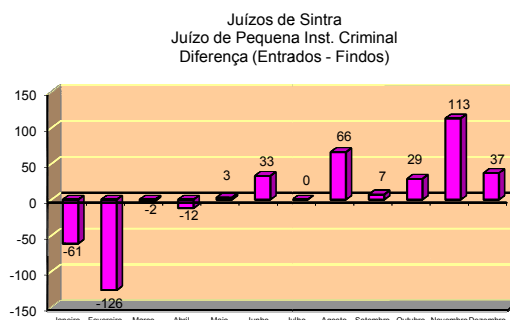
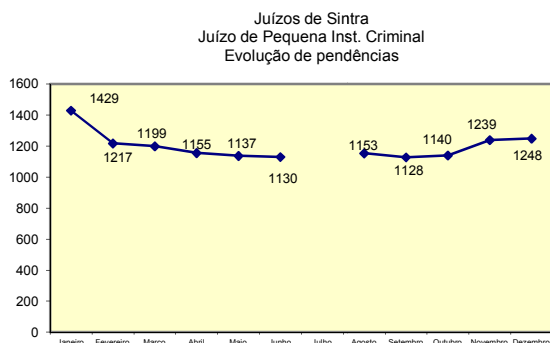



## Tribunal da Comarca da Grande Lisboa-Noroeste

Av. General Mário Firmino Miguel, 2 - 2714-536 Sintra  
Telef: 219104940 Fax: 219234190/219235336 Mail: [Sintra.sgi@tribunais.org.pt](mailto:Sintra.sgi@tribunais.org.pt)

**RELATÓRIO 2012**

Considerando as taxas indicadoras referidas supra temos que:

| Ano 2012 | Pendentes Início Janeiro | Entrados | Findos | Pendentes Final Dezembro |
|----------|--------------------------|----------|--------|--------------------------|
| Anual    | 1429                     | 2448     | 2629   | 1248                     |

| Ano 2012 | Taxa de Congestão |
|----------|-------------------|
| Anual    | 0,54              |

| Ano 2012 | Clearance Rate |
|----------|----------------|
| Anual    | 1,07           |

| Ano 2012 | Backlog Rate |
|----------|--------------|
| Anual    | 0,68         |

| Ano 2012 | Taxa de Litigância |
|----------|--------------------|
| Anual    | 2,45               |

No ano de 2012 realizaram-se na secção 1285 diligências e deram entrada 26473 papéis.

### Tabela de Ponderação

#### Movimento processual/oficiais de justiça

|                                       |          |      |   |   |   |   |   |   |   |   |   |   |   |
|---------------------------------------|----------|------|---|---|---|---|---|---|---|---|---|---|---|
| Sintra - Juízo Pequena Inst. Criminal | Escrivão | 1,00 | 1 | 1 | 1 | 1 | 1 | 1 | 1 | 1 | 1 | 1 | 1 |
|                                       | Adjunto  | 2,00 | 2 | 2 | 2 | 2 | 2 | 2 | 2 | 2 | 2 | 2 | 2 |
|                                       | Auxiliar | 3,00 | 3 | 3 | 3 | 3 | 3 | 3 | 3 | 3 | 3 | 3 | 3 |

| Período de    | 01-01-2012         | A           | 31-12-2012  |                  |                       | Factor | Pontuação Conselho de Oficiais de Justiça |             |             |                  |                          |
|---------------|--------------------|-------------|-------------|------------------|-----------------------|--------|---|-------------|-------------|------------------|--------------------------|
| Espécie       | Pendentes Iniciais | Entrados    | Findos      | Pendentes Finais | Tabela Ponderação COJ | 0,997  | Pendentes Iniciais                        | Entrados    | Findos      | Pendentes Finais | Entrados (projecção ano) |
| <b>Totais</b> | <b>1431</b>        | <b>2410</b> | <b>2590</b> | <b>1251</b>      |                       |        | <b>4482,5</b>                             | <b>7771</b> | <b>8488</b> | <b>3765,5</b>    | <b>7.749,27</b>          |



## Tribunal da Comarca da Grande Lisboa-Noroeste

Av. General Mário Firmino Miguel, 2 - 2714-536 Sintra  
Telef: 219104940 Fax: 219234190/219235336 Mail: [Sintra.sgi@tribunais.org.pt](mailto:Sintra.sgi@tribunais.org.pt)

RELATÓRIO 2012

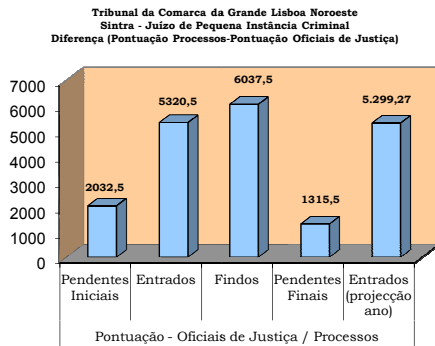

| Sintra - Juízo de Pequena Instância Criminal |            |           |        |
|--|------------|-----------|--------|
| Categoria                                    | Quantidade | Pontuação | Totais |
| Escrivão de Direito                          | 1          | 500       | 500    |
| Escrivão Adjunto                             | 2          | 450       | 900    |
| Escrivão Auxiliar                            | 3          | 350       | 1050   |
|  |            | Total     | 2450   |

O número de funcionários é deficitário se tivermos em conta as pendências, bem como as entradas, não o sendo porém quanto a processos findos.

### 3. A Comarca da Grande Lisboa Noroeste

Nos gráficos seguintes faz-se a apresentação dos dados globais da comarca relativos a processos entrados, findos e pendentes.

#### Tribunal da Comarca da Grande Lisboa Noroeste PROCESSOS ENTRADOS MENSALMENTE

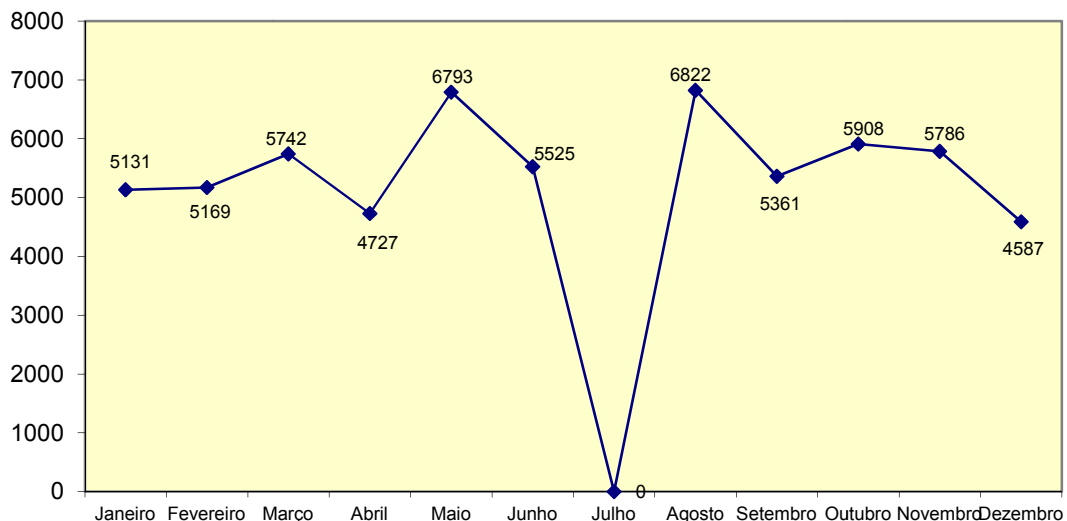



## Tribunal da Comarca da Grande Lisboa-Noroeste

Av. General Mário Firmino Miguel, 2 - 2714-536 Sintra  
Telef: 219104940 Fax: 219234190/219235336 Mail: [Sintra.sgi@tribunais.org.pt](mailto:Sintra.sgi@tribunais.org.pt)

RELATÓRIO 2012

### Tribunal da Comarca da Grande Lisboa Noroeste Processos pendentes Saldo da diferença (Entrados - findos)

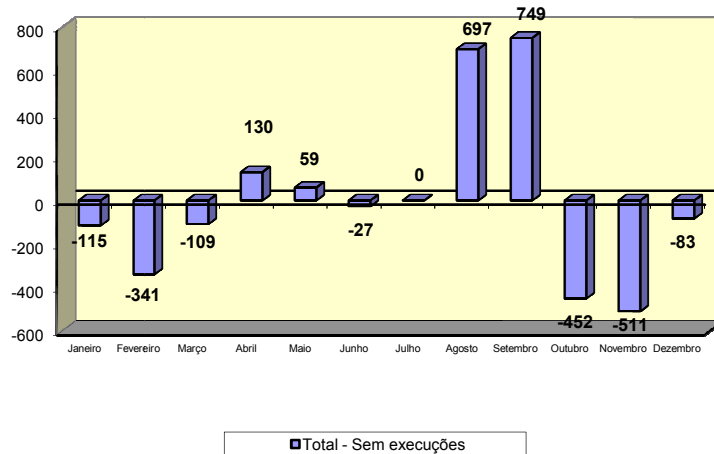

## 4. Serviço Externo

A organização do serviço externo, conforme referido em anterior relatório, tem como referência a comarca e não as secretarias.

De salientar o grande volume de solicitações, por vezes com necessidade de intervenção da autoridade e também por vezes, no âmbito de processos urgentes.

### Secção de Serviço Externo ano de 2012

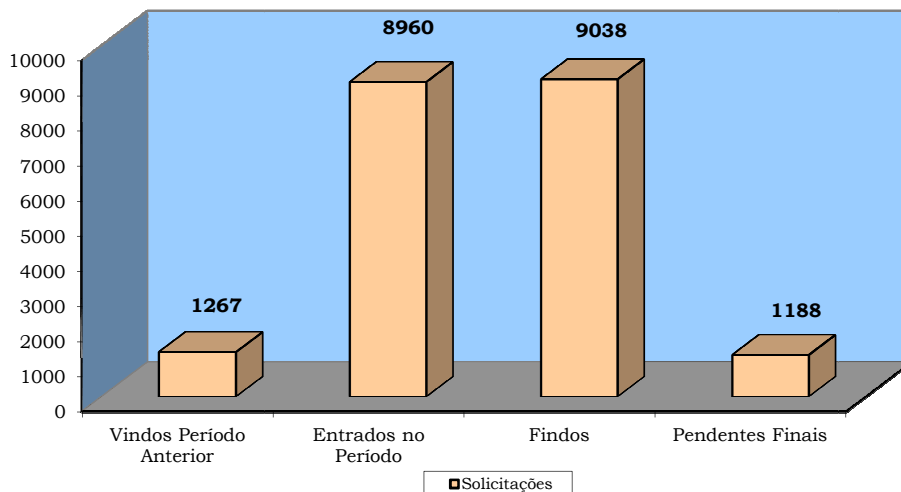



## Tribunal da Comarca da Grande Lisboa-Noroeste

Av. General Mário Firmino Miguel, 2 - 2714-536 Sintra  
Telef: 219104940 Fax: 219234190/219235336 Mail: [Sintra.sgi@tribunais.org.pt](mailto:Sintra.sgi@tribunais.org.pt)

RELATÓRIO 2012

### 5. Secções centrais

#### Juízos da Amadora

Na secção central é dada entrada a toda a correspondência dirigida aos processos que correm termos nos diversos Juízos do Tribunal da Amadora, quer ela seja remetida por correio, fax ou mediante apresentação ao balcão. É também aí recebida e encaminhada a correspondência dirigida aos Juízos do Tribunal de Sintra e aí entregue pelos utentes.

No ano de 2012, na secção central foram registados e distribuídos manualmente 3982 processos. Foram emitidas 43 certidões, 863 registos criminais, registados 536 avulsos, 42044 papéis, atendidas 14064 utentes e realizadas 123 videoconferências.

#### Secção central dos Juízos da Amadora

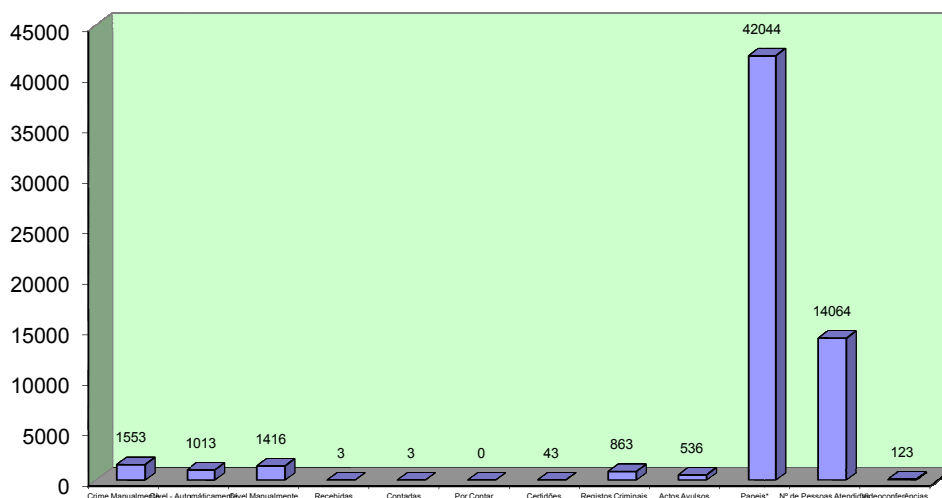

#### Juízos de Mafra

Na secção central é dada entrada a toda a correspondência dirigida aos processos que correm termos nos Juízos do Tribunal de Mafra, quer ela seja remetida por correio, fax ou mediante apresentação ao balcão. É também aí recebida e encaminhada a correspondência dirigida aos Juízos do Tribunal de Sintra e aí entregue pelos utentes.



## Tribunal da Comarca da Grande Lisboa-Noroeste

Av. General Mário Firmino Miguel, 2 - 2714-536 Sintra  
Telef: 219104940 Fax: 219234190/219235336 Mail: [Sintra.sgi@tribunais.org.pt](mailto:Sintra.sgi@tribunais.org.pt)

### RELATÓRIO 2012

No ano de 2012, na secção central foram registados e distribuídos manualmente 1504 processos. Foram emitidas 119 certidões, 4524 registos criminais, registados 300 avulsos, 37537 papéis, atendidas 6862 utentes e realizadas 225 videoconferências.

### Secção central dos Juízos de Mafra

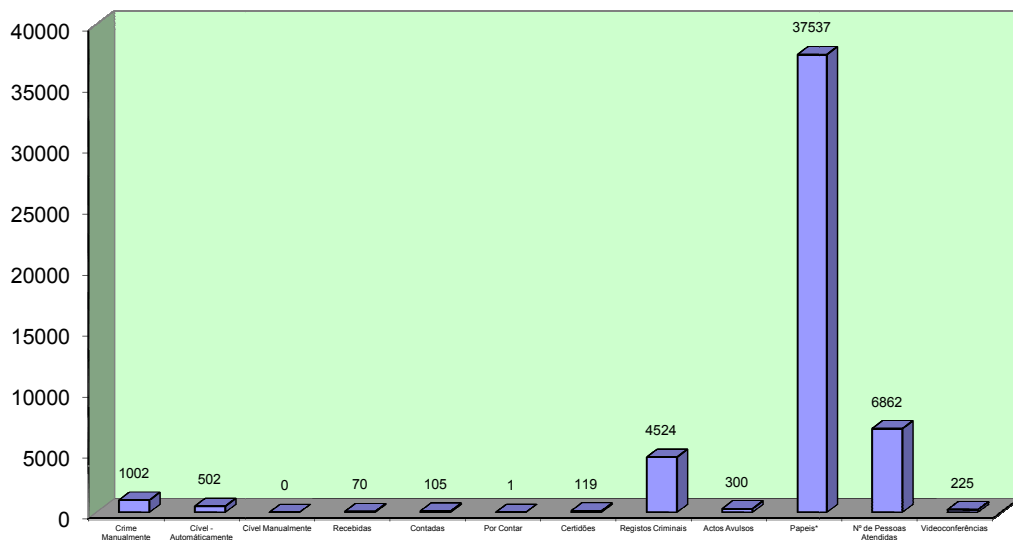

### Juízos de Sintra

Na secção central é dada entrada a toda a correspondência dirigida aos processos que correm termos nos diversos Juízos do Tribunal de Sintra.

No ano de 2012, na secção central foram registados e distribuídos manualmente 52569 processos. Foram emitidas 569 certidões, 4793 registos criminais, registados 3510 avulsos, 373848 papéis, atendidas 24255 utentes e realizadas 1326 videoconferências.



## Tribunal da Comarca da Grande Lisboa-Noroeste

Av. General Mário Firmino Miguel, 2 - 2714-536 Sintra

Telef: 219104940 Fax: 219234190/219235336 Mail: [Sintra.sgi@tribunais.org.pt](mailto:Sintra.sgi@tribunais.org.pt)

RELATÓRIO 2012

### Secção central dos Juízos de Sintra

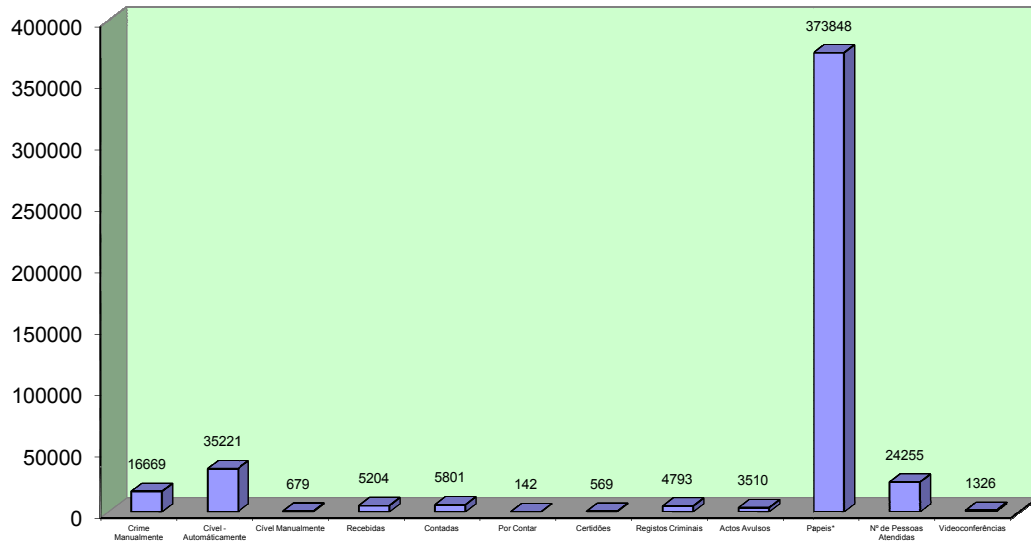

## 6. Tribunal de Turno

Estiveram afectos à realização do serviço do Tribunal de Turno três oficiais de justiça, para os turnos com sede em Sintra e dois oficiais de justiça, para os turnos com sede em Mafra e na Amadora (diferença decorrente do número de Magistrados do Ministério Público afectos ao serviço de turno em cada município). O serviço de turno está organizado globalmente, sem distinção entre carreiras, nos termos de ordem de serviço conjunta já referida em anterior relatório.

O elevado número de arguidos presentes tem originado alguns constrangimentos que importa referir, nomeadamente os relacionados com o facto de, sempre que o serviço se prolonga para depois das 14 horas, ter que se proceder à alimentação dos detidos e não haver quem a forneça. Têm sido os funcionários a deslocar-se em veículo próprio a um local próximo que forneça essas refeições. Os respectivos custos, que são adiantados pelos funcionários, são pagos na segunda-feira seguinte, com recurso ao fundo de maneo disponível no Tribunal.



## Tribunal da Comarca da Grande Lisboa-Noroeste

Av. General Mário Firmino Miguel, 2 - 2714-536 Sintra  
Telef: 219104940 Fax: 219234190/219235336 Mail: [Sintra.sgi@tribunais.org.pt](mailto:Sintra.sgi@tribunais.org.pt)

RELATÓRIO 2012

### Tribunal de Turno Ano de 2012

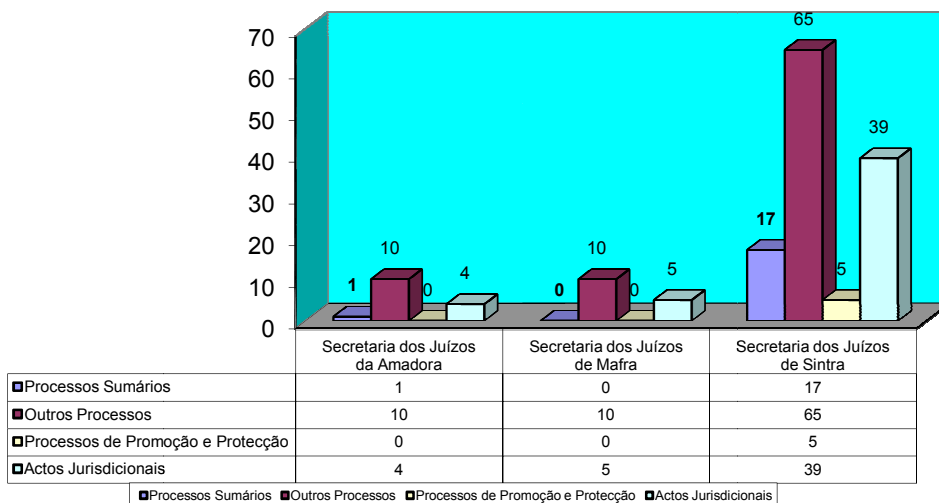

## V) Medidas Organizativas

No artigo 88º da LOFTJ vêm definidas as competências do Juiz Presidente, entre elas as de direcção e gestão processual.

Neste âmbito, regista-se a manutenção da Unidade de Apoio, constituída essencialmente por escrivães de direito. Como o nome indica, a UA presta apoio transversal e variável - consoante as necessidades -, a todas as unidades orgânicas do Tribunal, destacando-se o apoio na tramitação de execuções do Juízo do Trabalho, no cumprimento de sentenças do Juízo de Comércio, bem como na elaboração das contas de diversos Juízos.

Sendo geral e acentuada a carência de funcionários nos diversos Juízos de Sintra só pontualmente e em situações extremas, se procedeu à afectação de funcionários de um Juízo a outro, optando-se, sempre que possível, pela afectação de processos de uma secção a outra secção para cumprimento de despachos, tudo conforme actas e ordens de serviço oportunamente comunicadas. Igual solução foi adoptada nos Juízos do Tribunal da Amadora, sendo que, quer neste, quer no Tribunal de Mafra são cumpridos despachos de Juízos do Tribunal de Sintra.

Atento o enorme volume de trabalho, só a compreensão do Tribunal como um todo, aliada à disponibilidade e dedicação individual de cada um, permitiram atingir objectivos.



## **Tribunal da Comarca da Grande Lisboa-Noroeste**

Av. General Mário Firmino Miguel, 2 - 2714-536 Sintra  
Telef: 219104940 Fax: 219234190/219235336 Mail: [Sintra.sgi@tribunais.org.pt](mailto:Sintra.sgi@tribunais.org.pt)

### **RELATÓRIO 2012**

As soluções tentadas e encontradas foram-no sempre com base no diálogo e sempre sujeitas às revisões que em cada momento se vão mostrando necessárias.

#### **1. Unidade de Apoio**

À Unidade de Apoio (UA) estão presentemente afectos 3 funcionários que, como referido supra e além do mais, auxiliam o Juízo de Trabalho na tramitação das execuções laborais, o Juízo do Comércio, na notificação de sentenças e o Juízo de Execução, no cumprimento de despachos.

#### **2. Recuperação de Mafra**

Manteve-se a afectação de funcionários de Mafra à tramitação de processos dos Juízos de Pequena e Média Instância Criminal de Sintra, sendo que para o Juízo de Pequena Instância Criminal foram cumpridos 2284 processos e para o Juízo de Média Instância Criminal foram cumpridos 1711 e 1375, para a 1ª e para a 2ª Secção respectivamente. Grande parte dos processos cumpridos para a 1ª Secção foram trânsitos com liquidação.

#### **3. Recuperação da Amadora**

Desde finais de Novembro de 2011 funcionários do Juízo de Instrução Criminal da Amadora prestaram apoio à distribuição das execuções do Juízo de Execução de Sintra, nomeadamente no registo de DUC'S.

#### **4. Desenvolvimento do sistema de codificação para informação e gestão**

Com o sistema de registo dos actos que devem ser realizados em cada um dos processos eletrónicos passou a ser possível dispor de informação permanentemente actualizada sobre o estado de cada uma das secções e sobre a sua evolução ao longo do ano, bem como tomar as medidas de gestão dos recursos disponíveis, sempre que necessário.

\*

Seguidamente inclui-se informação sobre a evolução do estado do serviço de cada uma das secções, indicando-se os resultados obtidos. As pendências referidas reportam-se à totalidade dos processos que correm termos na secção, com e sem decisão.



## Tribunal da Comarca da Grande Lisboa-Noroeste

Av. General Mário Firmino Miguel, 2 - 2714-536 Sintra  
Telef: 219104940 Fax: 219234190/219235336 Mail: [Sintra.sgi@tribunais.org.pt](mailto:Sintra.sgi@tribunais.org.pt)

### RELATÓRIO 2012

A Linha “Total com X” indica o número dos processos que em cada mês tinham actos por realizar com data anterior ao momento da pesquisa; A pesquisa foi sempre realizada no primeiro dia útil seguinte ao mês a que respeita.

A linha “Processos Pendentes na Secção” indica o número de processos pendentes no dia da pesquisa; e

A linha de “Processos em prazo” indica o número de processos com actos para realizar em data posterior à da pesquisa, ou seja, a aguardar o decurso de prazo, findo o qual deve ser praticado determinado acto assinalado no processo.

| Unidade Orgânica                   | Sintra - Juízo de Grande Instância Cível - 1ª Secção |     |           |     |       |     |       |     |      |     |       |     |       |     |        |     |          |     |         |     |          |     |          |     |
|------------------------------------|--|-----|-----------|-----|-------|-----|-------|-----|------|-----|-------|-----|-------|-----|--------|-----|----------|-----|---------|-----|----------|-----|----------|-----|
|                                    | Janeiro  |     | Fevereiro |     | Março |     | Abril |     | Maio |     | Junho |     | Julho |     | Agosto |     | Setembro |     | Outubro |     | Novembro |     | Dezembro |     |
|                                    | <=   | mês | <=        | mês | <=    | mês | <=    | mês | <=   | mês | <=    | mês | <=    | mês | <=     | mês | <=       | mês | <=      | mês | <=       | mês | <=       | mês |
| Para Abrir conclusão               | 130  | 72  | 237       | 168 | 247   | 170 | 233   | 123 | 212  | 120 | 168   | 81  | 294   | 194 | 321    | 42  | 256      | 152 | 188     | 82  | 224      | 132 | 252      | 155 |
| Com conclusão                      | 65   | 33  | 68        | 41  | 92    | 57  | 50    | 23  | 73   | 43  | 115   | 70  | 40    | 7   | 26     | 2   | 45       | 44  | 29      | 20  | 61       | 50  | 17       | 9   |
| Despachos por cumprir              | 376  | 238 | 250       | 169 | 244   | 140 | 316   | 214 | 320  | 215 | 342   | 210 | 189   | 50  | 154    | 1   | 413      | 300 | 419     | 202 | 447      | 204 | 447      | 146 |
| Actos contabilísticos por realizar | 1102   | 102 | 1155      | 111 | 1157  | 88  | 1180  | 74  | 1193 | 104 | 1117  | 105 | 1184  | 101 | 1146   | 79  | 1101     | 110 | 1107    | 141 | 1084     | 88  | 943      | 68  |
| Total com "x"                      | 1673   |     | 1710      |     | 1740  |     | 1779  |     | 1798 |     | 1742  |     | 1707  |     | 1647   |     | 1815     |     | 1743    |     | 1816     |     | 1659     |     |
| Processos Pendentes na secção      | 2666   |     | 2675      |     | 2706  |     | 2694  |     | 2710 |     | 2668  |     | 2669  |     | 2696   |     | 2633     |     | 2604    |     | 2576     |     | 2500     |     |
| Processos em prazo                 | -993   |     | -965      |     | -966  |     | -915  |     | -912 |     | -926  |     | -962  |     | -1049  |     | -818     |     | -861    |     | -760     |     | -841     |     |

Com base no registo efectuado no processo electrónico foi possível acompanhar mensalmente o estado da secção, verificando-se que durante o ano foi possível:

1. Reduzir as pendências.
2. Reduzir o número de processos com actos por realizar;
3. Reduzir os processos a aguardar prazo.

| Unidade Orgânica                   | Sintra - Juízo de Grande Instância Cível - 2ª Secção |     |           |     |       |     |       |     |      |     |       |     |       |     |        |     |          |     |         |     |          |     |          |     |
|------------------------------------|--|-----|-----------|-----|-------|-----|-------|-----|------|-----|-------|-----|-------|-----|--------|-----|----------|-----|---------|-----|----------|-----|----------|-----|
|                                    | Janeiro  |     | Fevereiro |     | Março |     | Abril |     | Maio |     | Junho |     | Julho |     | Agosto |     | Setembro |     | Outubro |     | Novembro |     | Dezembro |     |
|                                    | <=   | mês | <=        | mês | <=    | mês | <=    | mês | <=   | mês | <=    | mês | <=    | mês | <=     | mês | <=       | mês | <=      | mês | <=       | mês | <=       | mês |
| Para Abrir conclusão               | 93   | 84  | 78        | 74  | 113   | 108 | 45    | 45  | 76   | 70  | 88    | 78  | 153   | 119 | 72     | 6   | 69       | 58  | 101     | 62  | 104      | 61  | 98       | 55  |
| Com conclusão                      | 31   | 26  | 17        | 14  | 30    | 26  | 31    | 22  | 51   | 44  | 18    | 14  | 3     | 2   | 3      | 0   | 44       | 41  | 40      | 27  | 57       | 30  | 42       | 14  |
| Despachos por cumprir              | 400  | 174 | 343       | 138 | 317   | 152 | 287   | 143 | 291  | 161 | 205   | 170 | 98    | 54  | 51     | 14  | 143      | 104 | 110     | 93  | 157      | 150 | 109      | 87  |
| Actos contabilísticos por realizar | 720  | 101 | 739       | 95  | 796   | 134 | 815   | 79  | 816  | 67  | 750   | 83  | 760   | 51  | 744    | 9   | 765      | 74  | 680     | 84  | 591      | 73  | 463      | 51  |
| Total com "x"                      | 1244   |     | 1177      |     | 1256  |     | 1178  |     | 1234 |     | 1061  |     | 1014  |     | 870    |     | 1021     |     | 931     |     | 909      |     | 712      |     |
| Processos Pendentes na secção      | 2184   |     | 2163      |     | 2133  |     | 2131  |     | 2040 |     | 1912  |     | 1901  |     | 1916   |     | 1858     |     | 1848    |     | 1753     |     | 1633     |     |
| Processos em prazo                 | -940   |     | -986      |     | -877  |     | -953  |     | -806 |     | -851  |     | -887  |     | -1046  |     | -837     |     | -917    |     | -844     |     | -921     |     |



## Tribunal da Comarca da Grande Lisboa-Noroeste

Av. General Mário Firmino Miguel, 2 - 2714-536 Sintra  
Telef: 219104940 Fax: 219234190/219235336 Mail: [Sintra.sgi@tribunais.org.pt](mailto:Sintra.sgi@tribunais.org.pt)

**RELATÓRIO 2012**

Com base no registo efectuado no processo electrónico foi possível acompanhar mensalmente o estado da secção, verificando-se durante o ano foi possível:

1. Reduzir as pendências.
2. Reduzir o número de processos com actos por realizar;
3. Reduzir os processos a aguardar prazo.

| Unidade Orgânica                   | Juízo do Trabalho |     |           |     |       |     |       |     |       |     |       |     |       |     |        |     |          |     |         |     |          |     |          |     |
|------------------------------------|-------------------|-----|-----------|-----|-------|-----|-------|-----|-------|-----|-------|-----|-------|-----|--------|-----|----------|-----|---------|-----|----------|-----|----------|-----|
|                                    | Janeiro           |     | Fevereiro |     | Marco |     | Abril |     | Maio  |     | Junho |     | Julho |     | Agosto |     | Setembro |     | Outubro |     | Novembro |     | Dezembro |     |
|                                    | <=                | mês | <=        | mês | <=    | mês | <=    | mês | <=    | mês | <=    | mês | <=    | mês | <=     | mês | <=       | mês | <=      | mês | <=       | mês | <=       | mês |
| Para Abrir conclusão               | 588               | 216 | 288       | 103 | 306   | 118 | 403   | 171 | 377   | 180 | 411   | 147 | 416   | 88  | 399    | 77  | 460      | 160 | 398     | 106 | 364      | 131 | 398      | 113 |
| Com conclusão                      | 287               | 222 | 289       | 178 | 236   | 123 | 253   | 130 | 265   | 110 | 266   | 123 | 29    | 7   | 27     | 11  | 117      | 107 | 112     | 94  | 150      | 93  | 95       | 45  |
| Despachos por cumprir              | 275               | 130 | 286       | 129 | 216   | 94  | 323   | 166 | 334   | 152 | 353   | 178 | 419   | 144 | 363    | 61  | 327      | 147 | 296     | 139 | 412      | 192 | 429      | 118 |
| Actos contabilísticos por realizar | 2360              | 333 | 2327      | 239 | 2437  | 329 | 2536  | 264 | 2712  | 328 | 2674  | 273 | 2690  | 194 | 2735   | 256 | 2874     | 217 | 2644    | 351 | 3044     | 297 | 3045     | 198 |
| Total com "x"                      | 3510              |     | 3190      |     | 3195  |     | 3515  |     | 3688  |     | 3704  |     | 3554  |     | 3524   |     | 3778     |     | 3450    |     | 3970     |     | 3967     |     |
| Processos Pendentes na secção      | 5491              |     | 5504      |     | 5543  |     | 5719  |     | 6106  |     | 5942  |     | 6145  |     | 6242   |     | 6399     |     | 6426    |     | 6489     |     | 6543     |     |
| Processos em prazo                 | -1981             |     | -2314     |     | -2348 |     | -2204 |     | -2418 |     | -2238 |     | -2591 |     | -2718  |     | -2621    |     | -2976   |     | -2519    |     | -2576    |     |

Com base no registo efectuado no processo electrónico foi possível acompanhar mensalmente o estado da secção. Face ao volume de processos entrados e à impossibilidade de afectar mais recursos humanos à Secção, não foi possível:

1. Reduzir as pendências.
2. Reduzir o número de processos com actos por realizar, embora o seu aumento não seja significativo;
3. Reduzir os processos a aguardar prazo. O aumento do número destes, corresponde a um maior número de processos a serem movimentados.

| Unidade Orgânica      | Juízo do Comércio |     |           |     |       |     |       |     |      |     |       |     |       |     |        |     |          |     |         |     |          |     |          |     |
|-----------------------|-------------------|-----|-----------|-----|-------|-----|-------|-----|------|-----|-------|-----|-------|-----|--------|-----|----------|-----|---------|-----|----------|-----|----------|-----|
|                       | Janeiro           |     | Fevereiro |     | Marco |     | Abril |     | Maio |     | Junho |     | Julho |     | Agosto |     | Setembro |     | Outubro |     | Novembro |     | Dezembro |     |
|                       | <=                | Mês | <=        | mês | <=    | Mês | <=    | mês | <=   | mês | <=    | mês | <=    | mês | <=     | mês | <=       | mês | <=      | mês | <=       | mês | <=       | mês |
| Para Abrir conclusão  | 631               | 101 | 537       | 57  | 526   | 86  | 606   | 104 | 495  | 58  | 545   | 41  | 549   | 59  | 576    | 23  | 598      | 51  | 576     | 18  | 594      | 32  | 594      | 24  |
| Com conclusão         | 0                 | 0   | 0         | 0   | 0     | 0   | 0     | 0   | 0    | 0   | 0     | 0   | 0     | 0   | 0      | 0   | 0        | 0   | 0       | 0   | 0        | 0   | 0        | 0   |
| Despachos por cumprir | 2023              | 535 | 2278      | 486 | 1995  | 526 | 2399  | 492 | 2385 | 480 | 2437  | 476 | 2688  | 500 | 2853   | 193 | 2950     | 280 | 3047    | 261 | 3149     | 321 | 3316     | 219 |



## Tribunal da Comarca da Grande Lisboa-Noroeste

Av. General Mário Firmino Miguel, 2 - 2714-536 Sintra  
 Telef: 219104940 Fax: 219234190/219235336 Mail: [Sintra.sgi@tribunais.org.pt](mailto:Sintra.sgi@tribunais.org.pt)

### RELATÓRIO 2012

| Actos contabilísticos por realizar | 783  | 98 | 806  | 96 | 783  | 107 | 895  | 109 | 934  | 119 | 785  | 105 | 1007 | 186 | 1092 | 93 | 1111 | 57 | 1045 | 76 | 1096 | 84 | 1119 | 64 |
|------------------------------------|------|----|------|----|------|-----|------|-----|------|-----|------|-----|------|-----|------|----|------|----|------|----|------|----|------|----|
| Total com "x"                      | 3437 |    | 3621 |    | 3304 |     | 3900 |     | 3814 |     | 3767 |     | 4244 |     | 4521 |    | 4659 |    | 4668 |    | 4839 |    | 5029 |    |
| Processos Pendentes na secção *    | 2755 |    | 2944 |    | 3170 |     | 3308 |     | 3642 |     | 3662 |     | 4056 |     | 4168 |    | 4414 |    | 4652 |    | 4805 |    | 5014 |    |
| Processos em prazo                 | 682  |    | 677  |    | 134  |     | 592  |     | 172  |     | 105  |     | 188  |     | 353  |    | 245  |    | 16   |    | 34   |    | 15   |    |

Com base no registo efectuado no processo electrónico foi possível acompanhar mensalmente o estado da secção. Atento o aumento constante do número de processos entrados e apesar do elevado número de processos findos, não foi possível:

1. Reduzir as pendências. É de todo necessário adequar os recursos humanos, aumentando-os, face às pendências que já se registam.
2. Reduzir o número de processos com actos por realizar. Este número aumentou em cerca de 40% apesar de terem sido afectados mais recursos humanos a este serviço, continuam a ser manifestamente escassos.
3. Aumentar o número de processos a aguardar prazo, o que era importante dada a natureza urgente destes.

### Juízo de Execução

No Juízo de Execução foi matido o planeamento por trimestre. Os mapas seguintes reportam-se às execuções que foram objecto de análise e tratamento apenas no último trimestre de 2012. A par da tramitação dos processos que é considerada no planeamento, todos os processos em que são registados documentos entrados, são objecto de tramitação regular diariamente.

| CÓDIGOS                           | PARA TRAMITAR |        |           |        | EM PRAZO |        | data do+antigo para tramitar |            |
|-----------------------------------|---------------|--------|-----------|--------|----------|--------|------------------------------|------------|
|                                   | SECRETARIA    |        | CONCLUSÃO |        | 15-Set   | 31-Dez | 15-Set                       | 31-Dez     |
| EXECUÇÕES NOVAS - AMARELAS        | 15-Set        | 31-Dez | 15-Set    | 31-Dez | 15-Set   | 31-Dez | 15-Set                       | 31-Dez     |
| XA1 - DESPACHO LIMINAR            |               |        | 1.584     | 1.452  | 0        | 0      | 15-04-2011                   | 01-12-2011 |
| XA6 - PESQUISA BASE DE DADOS      | 0             | 8      |           |        | 1        | 0      | 0                            | 20-09-2012 |
| XA12 - AGUARDA PRINCIPAL-/-APENSO |               |        |           |        | 297      | 335    | 0                            | 0          |
| XA13 - INSISTÊNCIA                | 0             | 4      |           |        | 12       | 44     | 0                            | 21-11-2012 |
| XA16 - SUPREMO                    |               |        |           |        | 0        | 0      | 0                            | 0          |
| XA17 - TRIBUNAL DA RELAÇÃO        |               |        |           |        | 11       | 8      | 0                            | 0          |
| XA19 - CLS. CUMULAÇÃO             |               |        | 177       | 209    | 0        | 0      | 17-03-2011                   | 17-03-2011 |
| XA21 - CERTIDÃO                   | 15            | 63     |           |        | 7        | 9      | 04-09-2012                   | 19-11-2012 |
| XA26 - CUMPRIR DESTITUIÇÃO        | 134           | 215    |           |        | 23       | 15     | 02-01-2012                   | 02-01-2012 |
| XA31 - DILIGÊNCIA MARCADA         |               |        |           |        | 30       | 146    | 0                            | 0          |



## Tribunal da Comarca da Grande Lisboa-Noroeste

Av. General Mário Firmino Miguel, 2 - 2714-536 Sintra  
 Telef: 219104940 Fax: 219234190/219235336 Mail: [Sintra.sgi@tribunais.org.pt](mailto:Sintra.sgi@tribunais.org.pt)

RELATÓRIO 2012

|  |      |      |     |     |     |     |            |            |
|--|------|------|-----|-----|-----|-----|------------|------------|
| XA34 - FAZER 81° CPPT (REMANESCENTE)                 | 15   | 0    |     |     | 0   | 0   | 16-02-2011 | 00-01-1900 |
| XA35 - NOT. EXEQUENTE (ACORDO CUMPRIDO?)             | 0    | 0    |     |     | 0   | 18  | 0          | 0          |
| XA36 JUIZ- CLS. ART° 15° (M° PÚBLICO)                |      |      | 295 | 0   | 9   | 0   | 06-07-2011 | 0          |
| XA36 SECÇÃO - ART° 15° (M°P°)                        | 0    | 409  |     |     |     | 10  | 0          | 06-07-2011 |
| XA37 - NOT. DIVERSAS                                 | 3    | 54   |     |     | 17  | 53  | 09-09-2012 | 09-09-2012 |
| XA42 - NOT. QUE HÁ OPOSIÇÃO OU NÃO HÁ                | 14   | 67   |     |     | 21  | 5   | 01-09-2012 | 01-09-2012 |
| XA44 - NOT. QUE HÁ RECLAMAÇÃO OU NÃO HÁ              | 14   | 14   |     |     | 21  | 5   | 01-09-2012 | 01-09-2012 |
| XA57 - CLS. HONORÁRIOS                               |      |      | 2   | 0   | 0   | 0   | 17-07-2012 | 00-01-1900 |
| XA59 - CLS. POLICIA                                  |      |      | 477 | 592 | 0   | 0   | 07-05-2012 | 28-05-2012 |
| XA64 - CLS. MARCAR ABERTURA DE PROPOSTAS             |      |      | 465 | 570 | 0   | 0   | 05-03-2012 | 16-05-2012 |
| XA65 - CLS. IMÓVEL                                   |      |      | 8   | 9   | 0   | 0   | 04-04-2012 | 04-04-2012 |
| XA66 - CLS. SUSPENSÃO                                |      |      | 284 | 376 | 0   | 0   | 27-05-2011 | 27-05-2011 |
| XA67 - CLS. REDUÇÃO DA PENHORA                       |      |      | 21  | 32  | 0   | 0   | 12-06-2012 | 05-11-2012 |
| XA70 - CLS. DISCORDÂNCIA VALOR DA VENDA              |      |      | 21  | 27  | 0   | 0   | 19-04-2011 | 19-04-2011 |
| XA72 - CLS. APÓS PRAZO - DIVERSOS                    |      |      | 25  | 156 | 35  | 58  | 03-09-2012 | 09-11-2012 |
| XA75 - VISTA   | 0    | 34   |     |     | 18  | 9   | 0          | 03-10-2012 |
| XA77 - CLS. SUSTAR SUSPENSÃO                         |      |      | 35  | 43  | 6   | 4   | 14-04-2011 | 14-04-2011 |
| XA81 JUIZ - CLS. 88° do CIRE                         |      |      | 335 | 383 | 0   | 0   | 14-06-2011 | 14-06-2011 |
| XA82 - SUSPENSÃO - 88° DO CIRE                       |      |      |     |     | 458 | 541 | 0          | 0          |
| XA83 - CLS. INCOMPETÊNCIA                            |      |      | 0   | 0   | 0   | 0   | 0          | 0          |
| XA88 - BAIXAS/CONTABILIDADE                          | 25   | 56   |     |     | 0   | 286 | 16-10-2011 | 16-10-2011 |
| XA90 - CÁLCULO                                       | 0    | 0    |     |     | 0   | 1   | 0          | 0          |
| XA93 - EXECUÇÃO SUSPensa - OPOSIÇÃO                  |      |      |     |     | 105 | 119 | 0          | 0          |
| XA94 JUIZ- CLS. ALT. DA DENOMINAÇÃO DO EXEQ.         |      |      | 30  | 29  | 0   | 0   | 07-04-2010 | 07-04-2010 |
| XA94 SECÇÃO- ALT. DA DENOMINAÇÃO DO EXEQ.            | 30   | 29   |     |     | 0   | 0   | 07-04-2010 | 07-04-2010 |
| XA96 - REMETER A OUTRO TRIBUNAL                      | 0    | 0    |     |     | 2   | 5   | 0          | 0          |
| XA99 - VC  | 6017 | 8409 |     |     | 64  | 743 | 01-03-2011 | 01-03-2011 |
| X100 - CONTA REGULAMENTO                             | 496  | 86   |     |     | 39  | 65  | 11-01-2010 | 01-10-2012 |
| <b>XHA1 - HABILITAÇÕES DE HERDEIROS</b>              |      |      |     |     |     |     |            |            |
| XHA11 - CLS. ADMITIR                                 |      |      | 55  | 59  | 0   | 0   | 04-06-2012 | 04-06-2012 |
| XHA19 - CLS. SENTENÇA                                |      |      | 8   | 8   | 0   |     | 21-06-2012 | 21-06-2012 |
| <b>XHA2 - HABILITAÇÕES DE ADQUIRENTE/CESSIONÁRIO</b> |      |      |     |     |     |     |            |            |
| XHA21 - CLS. ADMITIR                                 | 0    | 0    |     |     |     |     | 0          | 0          |
| XHA29 - CLS. SENTENÇA                                |      |      | 0   | 35  | 6   | 0   | 0          | 18-09-2012 |
| <b>XRA - RECLAMAÇÕES</b>                             |      |      |     |     |     |     |            |            |
| XRA2 - NOT. CONTESTAR                                | 205  | 156  |     |     | 0   |     | 01-03-2011 | 05-09-2011 |
| XRA9 - CLS. SENTENÇA                                 |      |      | 101 | 208 | 88  |     | 25-04-2012 | 17-09-2012 |
| XRA10 - CONTA C/ A EXECUÇÃO                          |      |      |     |     | 552 | 596 | 0          | 0          |
| <b>XEA - EMBARGOS DE TERCEIRO</b>                    |      |      |     |     |     |     |            |            |



## Tribunal da Comarca da Grande Lisboa-Noroeste

Av. General Mário Firmino Miguel, 2 - 2714-536 Sintra  
 Telef: 219104940 Fax: 219234190/219235336 Mail: [Sintra.sgi@tribunais.org.pt](mailto:Sintra.sgi@tribunais.org.pt)

RELATÓRIO 2012

|                                    |             |              |              |              |               |               |            |            |
|------------------------------------|-------------|--------------|--------------|--------------|---------------|---------------|------------|------------|
| XEA2 - CLS. ADMITIR                |             |              | 10           | 16           | 1             | 0             | 18-05-2012 | 18-05-2012 |
| XEA6 - CLS. SANEADOR               |             |              | 6            | 25           | 12            | 0             | 22-05-2012 | 22-05-2012 |
| XEA7 - CLS. MARCAR JULGAMENTO      |             |              | 7            | 0            | 0             | 0             | 03-03-2011 | 0          |
| XEA9 - CLS. SENTENÇA               |             |              | 3            | 3            | 0             | 0             | 22-03-2012 | 22-03-2012 |
| <b>XOA1 - OPOSIÇÕES À EXECUÇÃO</b> |             |              |              |              |               |               |            |            |
| XOA11 - CLS. ADMITIR               |             |              | 526          | 610          | 2             | 0             | 10-02-2011 | 10-02-2011 |
| XOA16 - CLS. SANEADOR              |             |              | 251          | 284          | 19            | 0             | 03-06-2011 | 03-06-2011 |
| XOA17 - CLS. MARCAR JULGAMENTO     |             |              | 61           | 17           | 5             | 0             | 23-02-2012 | 11-10-2012 |
| XOA19 - CLS. SENTENÇA              |             |              | 48           | 25           | 0             | 0             | 21-02-2012 | 24-02-2012 |
| <b>XOA2 - OPOSIÇÕES À PENHORA</b>  |             |              |              |              |               |               |            |            |
| XOA21 - CLS. ADMITIR               |             |              | 33           | 50           | 0             | 0             | 04-05-2012 | 04-05-2012 |
| XOA26 - CLS. SANEADOR              |             |              | 14           | 16           | 0             | 0             | 04-04-2012 | 04-04-2012 |
| XOA27 - CLS. MARCAR JULGAMENTO     |             |              | 0            | 0            | 0             | 0             | 0          | 0          |
| XOA29 - CLS. SENTENÇA              |             |              | 4            | 1            | 0             | 0             | 01-04-2012 | 13-12-2013 |
| <b>XC - CAUÇÃO</b>                 |             |              |              |              |               |               |            |            |
| XCA1 - CLS. ADMITIR                |             |              | 0            | 0            | 0             | 0             | 0          | 0          |
| XCA3 - CLS. SENTENÇA               |             |              | 12           | 11           | 0             |               | 23-03-2012 | 26-11-2012 |
| <b>XTA - TODAS AS DECLARATIVAS</b> |             |              |              |              |               |               |            |            |
| XTA0 - AUTUAR                      | 1327        | 1747         |              |              | 0             |               | 22-09-2011 | 03-10-2011 |
| XTA5 - INS. RELATÓRIO À LETRA      | 0           | 0            |              |              | 0             | 1             | 0          | 0          |
| XTA8 - CLS. ORDENAR PERÍCIA        |             |              | 0            | 0            | 0             | 0             | 0          | 0          |
| XTA9 - CUMPRIR 486ª CPC            | 33          | 4            |              |              | 0             |               | 08-12-2011 | 03-11-2012 |
| XTA10 - CLS. ADMITIR RECURSO       |             |              | 8            | 19           | 0             | 4             | 14-12-2011 | 14-12-2011 |
| XTA12 - CLS. MANDAR SUBIR          |             |              | 5            | 9            | 0             | 0             | 10-07-2012 | 12-07-2012 |
| <b>XAA - EXECUÇÃO NO AGENTE</b>    |             |              |              |              |               |               |            |            |
|                                    |             |              |              |              | 34.675        | 37.533        | 0          | 0          |
| <b>TOTAL</b>                       | <b>8328</b> | <b>11355</b> | <b>4.911</b> | <b>5.274</b> | <b>36.536</b> | <b>40.613</b> |            |            |

| CÓDIGOS                     | PROC. FINDOS |              |  |
|-----------------------------|--------------|--------------|--|
|                             | 15-Set       | 31-Dez       |  |
| EXECUÇÕES NOVAS - AMARELAS  |              |              |  |
| DATAS                       | 15-Set       | 31-Dez       | TRAMITADOS OS PROCESSOS DE 15/09/2012 A 31/12/2012     |
| XA20 - REMESSA AO ARQUIVO   | 1.440        | 1.691        | TRAMITADOS ALGUNS PROCESSOS DE 15/09/2012 A 31/12/2012 |
| XA32 - FINDOS C/VC NO JUÍZO | 33           | 211          | PASSARAM A OFICIOSIDADES OU CLS. - PROVIMENTO 1/2011   |
| <b>TOTAL</b>                | <b>1.473</b> | <b>1.902</b> | <b>PASSARAM A OFICIOSIDADES - PROVIMENTO 1/2012</b>    |

| CÓDIGOS   | PARA TRAMITAR |        |           |        | EM PRAZO |        | data do + antigo para tramitar |        |
|-----------|---------------|--------|-----------|--------|----------|--------|--------------------------------|--------|
|           | SECRETARIA    |        | CONCLUSÃO |        |          |        |                                |        |
|           | 15-Set        | 31-Dez | 15-Set    | 31-Dez | 15-Set   | 31-Dez | 15-Set                         | 31-Dez |
| EXECUÇÕES |               |        |           |        |          |        |                                |        |
| DATAS     | 15-Set        | 31-Dez | 15-Set    | 31-Dez | 15-Set   | 31-Dez | 15-Set                         | 31-Dez |



## Tribunal da Comarca da Grande Lisboa-Noroeste

Av. General Mário Firmino Miguel, 2 - 2714-536 Sintra  
Telef: 219104940 Fax: 219234190/219235336 Mail: [Sintra.sgi@tribunais.org.pt](mailto:Sintra.sgi@tribunais.org.pt)

RELATÓRIO 2012

|   |     |     |     |     |     |     |            |            |
|---|-----|-----|-----|-----|-----|-----|------------|------------|
| X4 - CLS. INCIDENTE DENTRO DO PRINCIPAL       |     |     | 27  | 25  | 0   | 0   | 01-03-2011 | 05-05-2011 |
| X5 - PESQUISAS 837ª - VERDES                  | 9   | 22  |     |     | 0   | 0   | 13-08-2012 | 13-08-2012 |
| X6 - PESQUISA - CITAÇÕES                      | 11  | 32  |     |     | 0   | 0   | 03-09-2012 | 03-09-2012 |
| X8 - NOTIFICAÇÕES - VERDES                    | 69  | 33  |     |     | 11  | 0   | 02-04-2012 | 01-10-2012 |
| X9 - NOT. EXEQUENTE 836ª - VERDES             | 0   | 0   |     |     | 0   | 0   | 0          | 0          |
| X10 - DESCONTOS NO VENCIMENTO - VERDES        |     |     |     |     | 144 | 442 | 0          | 0          |
| X12 - AGUARDA DILIGÊNCIAS PRINCIPAL/-APENSO   |     |     |     |     | 753 | 738 | 0          | 0          |
| X13 - INSISTÊNCIA                             | 213 | 68  |     |     | 60  | 56  | 06-04-2010 | 01-09-2011 |
| X16 - SUPREMO                                 |     |     |     |     | 0   | 0   | 0          | 0          |
| X17 - TRIBUNAL DA RELAÇÃO                     |     |     |     |     | 17  | 10  | 0          | 0          |
| X18 - CLS. DESP. LIMINAR - BRANCAS            |     |     | 12  | 12  | 0   |     | 26-01-2012 | 26-01-2012 |
| X19 - CLS. CUMULAÇÃO                          |     |     | 99  | 103 | 0   |     | 04-03-2011 | 04-03-2011 |
| X21 - CERTIDÃO                                | 186 | 48  |     |     | 7   | 39  | 02-04-2012 | 03-12-2012 |
| X26 - CUMPRIR DESTITUIÇÃO                     | 0   | 20  |     |     | 11  | 10  | 0          | 01-10-2012 |
| X28 - EXTINÇÃO 833ª B Nº 6 CPC                | 0   | 18  |     |     | 57  | 43  | 0          | 13-12-2012 |
| X31 - DILIGÊNCIA MARCADA                      |     |     |     |     | 51  | 228 | 0          | 0          |
| X34 - FAZER 81ª CPPT (REMANESCENTE)           | 18  | 0   |     |     | 1   | 2   | 01-08-2011 | 0          |
| X35 - NOT. EXEQUENTE (ACORDO CUMPRIDO?)       | 68  | 5   |     |     | 133 | 125 | 05-06-2011 | 26-11-2012 |
| X36 JUIZ - CITAÇÃO ARTº 15º CPC - BRANCAS     |     |     | 96  | 0   | 40  | 0   | 03-05-2012 | 0          |
| X36 SECÇÃO- NOT. ARTº 15º CPC - VERDES        | 0   | 158 |     |     | 0   | 16  | 0          | 03-05-2012 |
| X37 - NOT. DIVERSAS - BRANCAS                 | 47  | 93  |     |     | 81  | 72  | 30-12-2011 | 03-01-2012 |
| X42 - NOT. QUE HÁ OU NÃO - OPOSIÇÃO - BRANCAS | 4   | 5   |     |     | 4   | 2   | 04-09-2012 | 23-11-2012 |
| X44 - NOT. QUE HÁ OU NÃO - RECL. - BRANCAS    | 2   | 1   |     |     | 9   | 1   | 01-09-2012 | 18-12-2012 |
| X50 - CLS. ORDENAR VENDA - VERDES             |     |     | 147 | 217 | 0   | 0   | 08-03-2012 | 08-03-2012 |
| X51 - NOT. MODAL. DA VENDA - VERDES           | 45  | 4   |     |     | 10  | 21  | 09-04-2012 | 22-11-2012 |
| X52 - CLS. 864ª CPC - VERDES                  |     |     | 50  | 10  | 0   | 0   | 04-06-2012 | 19-12-2012 |
| X53 - CLS. ORDENAR PENH. IMÓVEL - VERDES      |     |     | 31  | 6   | 0   | 0   | 25-05-2012 | 29-11-2012 |
| X54 - CLS. FALTA CONDENAÇÃO EM CUSTAS         |     |     | 23  | 32  | 0   | 0   | 15-12-2011 | 15-12-2011 |
| X55 - CLS. PARA CANCELAMENTO - VERDES         |     |     | 21  | 41  | 0   | 0   | 18-04-2012 | 18-04-2012 |
| X57 - CLS. FIXAR HONORÁRIOS PROCº FINDO       |     |     | 191 | 281 | 43  | 0   | 08-12-2011 | 08-12-2011 |
| X58 - CLS. ENTREGA - VERDES                   |     |     | 21  | 23  | 0   | 0   | 27-06-2012 | 27-06-2012 |
| X59 - CLS. POLICIA - BRANCAS                  |     |     | 142 | 136 | 0   | 0   | 02-05-2012 | 24-07-2012 |
| X60 - CLS. SUSTAÇÃO À CONTA - VERDES          |     |     | 68  | 17  | 0   | 0   | 15-05-2012 | 19-11-2012 |
| X61 - CLS. SUSTAÇÃO 871ª                      |     |     | 245 | 307 | 0   | 0   | 01-03-2011 | 01-03-2011 |
| X62 - CLS. ADJUDICAÇÃO - VERDES               |     |     | 57  | 18  | 0   | 0   | 19-06-2012 | 19-10-2012 |
| X63 - CLS. DESISTÊNCIA - BRANCAS              |     |     | 290 | 486 | 0   | 0   | 14-05-2012 | 24-09-2012 |
| X64 - CLS. MARCAR ABERT. DE PROP. - BRANCAS   |     |     | 375 | 200 | 0   | 0   | 05-03-2012 | 21-09-2012 |
| X65 - CLS. IMÓVEL - BRANCAS                   |     |     | 56  | 64  | 0   | 0   | 03-03-2011 | 03-03-2011 |
| X66 - CLS. SUSPENSÃO                          |     |     | 754 | 813 | 0   | 0   | 01-10-2010 | 01-10-2010 |



## Tribunal da Comarca da Grande Lisboa-Noroeste

Av. General Mário Firmino Miguel, 2 - 2714-536 Sintra  
Telef: 219104940 Fax: 219234190/219235336 Mail: [Sintra.sgi@tribunais.org.pt](mailto:Sintra.sgi@tribunais.org.pt)

RELATÓRIO 2012

|  |      |       |     |     |       |       |            |            |
|--|------|-------|-----|-----|-------|-------|------------|------------|
| X67 - CLS. REDUÇÃO DA PENHORA                  |      |       | 24  | 25  | 0     | 0     | 31-05-2012 | 13-11-2012 |
| X68 - CLS. NOVAS PENHORAS - VERDES             |      |       | 533 | 566 | 0     | 0     | 01-05-2010 | 01-05-2010 |
| X69 - CLS. EM CUSTAS EXEC/NÃO CITADOS - VERDES |      |       | 2   | 2   | 0     | 0     | 26-04-2011 | 26-04-2011 |
| X70 - CLS. DISCORDÂNCIA VALOR DA VENDA         |      |       | 4   | 8   | 0     | 0     | 13-07-2012 | 10-10-2012 |
| X71 - CLS. PROSSEGUIMENTO 920°CPC - VERDES     |      |       | 0   | 2   | 0     | 0     | 0          | 17-12-2012 |
| X72 - CLS. DIVERSOS                            |      |       | 44  | 103 | 34    | 81    | 03-09-2012 | 24-10-2012 |
| X74 - CLS. SENTENÇA                            |      |       | 47  | 31  | 0     | 0     | 31-05-2012 | 31-10-2012 |
| X75 - VISTA DIVERSA                            | 10   | 133   |     |     | 71    | 22    | 03-09-2012 | 03-09-2012 |
| X76 - CLS. DESTITUIÇÃO SOLICITADOR - BRANCAS   |      |       | 306 | 327 | 0     | 0     | 04-03-2011 | 04-03-2011 |
| X77 - CLS. SUSTAR A SUSPENSÃO                  |      |       | 222 | 241 | 16    | 10    | 01-03-2011 | 01-03-2011 |
| X78 - PESQUISA DE BENS                         | 329  | 343   |     |     | 0     | 10    | 01-01-2011 | 01-01-2011 |
| X81 JUIZ - CLS. 88° do CIRE                    |      |       | 254 | 217 | 0     | 0     | 01-07-2010 | 01-07-2010 |
| X81 SECÇÃO - SUSPENDER 88° do CIRE             | 253  | 0     |     |     | 0     | 0     | 01-07-2010 | 0          |
| X82 - SUSPENSÃO 88° DO CIRE                    |      |       |     |     | 676   | 201   | 0          | 0          |
| X83 - CLS. INCOMPETÊNCIA                       |      |       | 0   | 0   | 0     | 0     | 0          | 0          |
| X87 - PAGAMENTO EM PRESTAÇÕES                  | 45   | 74    |     |     | 63    | 52    | 07-01-2011 | 07-01-2011 |
| X88 - BAIXAS/CONTABILIDADE                     | 1655 | 1738  |     |     | 12    | 327   | 04-09-2009 | 04-11-2009 |
| X90 - CALCULO DAS CUSTAS                       | 0    | 0     |     |     | 7     | 0     | 0          | 0          |
| X92 - EXTINÇÃO - BRANCAS                       | 75   | 0     |     |     | 33    | 69    | 28-06-2012 | 0          |
| X93 - EX. SUSPENSÃO - OPOSIÇÃO                 |      |       |     |     | 160   | 158   | 0          | 0          |
| X94 JUIZ - CLS. ALT. DENOMINAÇÃO DO EXEQ.      |      |       | 48  | 46  | 0     | 0     | 22-04-2010 | 22-04-2010 |
| X94 SECÇÃO - ALT. DENOMINAÇÃO DO EXEQ.         | 49   | 46    |     |     | 0     | 0     | 22-04-2010 | 22-04-2010 |
| X96 - REMETER A OUTRO TRIBUNAL                 | 10   | 10    |     |     | 10    | 17    | 10-09-2012 | 05-12-2012 |
| X97 - INTERRUÇÃO 285° CPC                      | 1579 | 0     |     |     | 12375 | 11406 | 15-09-2011 | 0          |
| X98 - CONTA (na secção)                        | 1566 | 446   |     |     | 172   | 141   | 17-10-2011 | 22-10-2012 |
| X98 - CONTA (na central)                       |      |       |     |     | 204   | 0     | 13-02-2012 | 0          |
| X99 - VC                                       | 9958 | 11966 |     |     | 57    | 1068  | 01-02-2011 | 01-02-2011 |
| XH1 - HABILITAÇÕES DE HERDEIROS                |      |       |     |     |       |       |            |            |
| XH11 - CLS. CITAR                              |      |       | 15  | 24  | 0     | 0     | 11-07-2012 | 11-07-2012 |
| XH19 - CLS. SENTENÇA                           |      |       | 25  | 54  | 11    | 0     | 04-07-2012 | 04-07-2012 |
| XH2 - HABILITAÇÕES DE CESSIONÁRIO              |      |       |     |     |       |       |            |            |
| XH21 - NOT. 376° CPC                           | 16   | 2     |     |     | 0     | 0     | 09-02-2012 | 18-12-2012 |
| XH28 - CLS. MARCAR JULGAMENTO                  |      |       | 3   | 3   | 0     | 0     | 22-01-2011 | 08-11-2012 |
| XH29 - CLS. SENTENÇA                           |      |       | 58  | 59  | 40    | 0     | 11-06-2012 | 01-10-2012 |
| XR - RECLAMAÇÕES                               |      |       |     |     |       |       |            |            |
| XR2 - NOT. CONTESTAR                           | 64   | 16    |     |     | 13    | 0     | 20-09-2011 | 08-11-2012 |
| XR8 SECÇÃO - NOT. ADMISSÃO VELHAS              | 0    | 0     |     |     | 0     | 0     | 0          | 0          |
| XR9 - CLS. PARA SENTENÇA                       |      |       | 243 | 280 | 150   | 0     | 06-09-2011 | 23-09-2012 |
| XR10 - CONTA C/ A EXECUÇÃO                     |      |       |     |     | 1671  |       | 0          | 0          |



## Tribunal da Comarca da Grande Lisboa-Noroeste

Av. General Mário Firmino Miguel, 2 - 2714-536 Sintra  
 Telef: 219104940 Fax: 219234190/219235336 Mail: [Sintra.sgi@tribunais.org.pt](mailto:Sintra.sgi@tribunais.org.pt)

**RELATÓRIO 2012**

|  |               |               |              |              |               |               |            |            |
|--|---------------|---------------|--------------|--------------|---------------|---------------|------------|------------|
| <b>XE - EMBARGOS DE TERCEIRO</b>           |               |               |              |              |               |               |            |            |
| XE2 - CLS. PARA ADMITIR                    |               |               | 12           | 4            | 0             | 0             | 10-05-2012 | 04-12-2012 |
| XE6 - CLS. SANEADOR                        |               |               | 11           | 20           | 0             | 0             | 25-05-2012 | 25-05-2012 |
| XE7 - CLS. MARCAR JULGAMENTO               |               |               | 27           | 4            | 0             | 0             | 31-01-2011 | 05-11-2012 |
| XE9 - CLS. SENTENÇA                        |               |               | 6            | 0            | 0             | 0             | 09-04-2012 | 00-01-1900 |
| <b>XO1 - OPOSIÇÕES À EXECUÇÃO</b>          |               |               |              |              |               |               |            |            |
| XO11 - CLS. ADMITIR                        |               |               | 113          | 131          | 0             | 0             | 23-04-2012 | 23-04-2012 |
| XO16 - CLS. SANEADOR                       |               |               | 384          | 381          | 0             | 0             | 16-06-2011 | 16-06-2011 |
| XO17 - CLS. MARCAR JULGAMENTO              |               |               | 153          | 136          | 0             | 0             | 13-02-2012 | 29-05-2012 |
| XO19 - CLS. SENTENÇA                       |               |               | 54           | 5            | 0             | 13            | 22-02-2012 | 30-11-2012 |
| <b>XO2 - OPOSIÇÕES À PENHORA</b>           |               |               |              |              |               |               |            |            |
| XO21 - CLS. ADMITIR                        |               |               | 17           | 22           | 0             | 0             | 04-01-2012 | 04-01-2012 |
| XO26 - CLS. SANEADOR                       |               |               | 7            | 7            | 0             | 0             | 21-05-2012 | 21-05-2012 |
| XO27 - CLS. MARCAR JULGAMENTO              |               |               | 6            | 0            | 0             | 0             | 05-04-2011 | 0          |
| XO29 - CLS. SENTENÇA                       |               |               | 7            | 7            | 0             | 0             | 13-04-2012 | 13-04-2012 |
| <b>XC - CAUÇÃO</b>                         |               |               |              |              |               |               |            |            |
| XC1 - CLS. ADMITIR                         |               |               | 0            | 0            | 0             | 0             | 0          | 0          |
| XC3 - CLS. SENTENÇA                        |               |               | 6            | 2            | 0             | 0             | 13-03-2012 | 03-12-2012 |
| <b>XI - INVENTÁRIO</b>                     |               |               |              |              |               |               |            |            |
| XI2 - CLS. DCC                             |               |               | 11           | 10           | 0             |               | 13-01-2012 | 13-01-2012 |
| <b>XS - ACCÇÕES DE HONORÁRIOS</b>          |               |               |              |              |               |               |            |            |
| XS7 - CLS. SANEADOR                        |               |               | 4            | 3            | 0             | 0             | 24-05-2012 | 24-05-2012 |
| XS8 - CLS. MARCAR JULGAMENTO               |               |               | 0            | 0            | 0             | 0             | 0          | 0          |
| XS9 - CLS. SENTENÇA                        |               |               | 0            | 0            | 0             | 0             | 0          | 0          |
| <b>XT - TODAS AS DECLARATIVAS</b>          |               |               |              |              |               |               |            |            |
| XT0 - AUTUAR                               | 55            | 252           |              |              | 0             | 0             | 04-09-2012 | 04-09-2012 |
| XT5 - INS. RELATÓRIO À LETRA               | 7             | 0             |              |              | 2             | 2             | 15-02-2012 | 0          |
| XT8 - CLS. ORDENAR A PERICIA - A EXTINGUIR |               |               | 8            | 8            | 0             | 0             | 10-04-2012 | 10-04-2012 |
| XT9 - CUMPRIR 486° DO CPC                  | 22            | 0             |              |              | 0             | 0             | 05-12-2011 | 0          |
| XT10 - CLS. ADMITIR RECURSO                |               |               | 62           | 70           | 0             |               | 28-11-2011 | 30-11-2011 |
| XT12 - CLS. MANDAR SUBIR                   |               |               | 13           | 14           | 0             |               | 26-06-2012 | 26-06-2012 |
| <b>TOTAL</b>                               | <b>16.365</b> | <b>15.533</b> | <b>5.434</b> | <b>5.603</b> | <b>17.209</b> | <b>15.382</b> |            |            |

PROCESSOS TRAMITADOS 15/09/2012 a 31/12/2012

ALGUNS PROCESSOS TRAMITADOS 15/09/2012 e 31/12/2012

PASSARAM A OFICIOSIDADES OU CLS. - PROVIMENTO 1/2011

PASSARAM A OFICIOSIDADES - PROVIMENTO 1/2012



## Tribunal da Comarca da Grande Lisboa-Noroeste

Av. General Mário Firmino Miguel, 2 - 2714-536 Sintra  
 Telef: 219104940 Fax: 219234190/219235336 Mail: [Sintra.sgi@tribunais.org.pt](mailto:Sintra.sgi@tribunais.org.pt)

RELATÓRIO 2012

| CÓDIGOS                    | PROC. FINDOS |              |
|----------------------------|--------------|--------------|
|                            | 15-Set       | 31-Dez       |
| EXECUÇÕES E APENSOS        |              |              |
| DATAS                      |              |              |
| X30 - RECEBIDOS FINDOS     | 634          | 607          |
| X32 - FINDOS C/VC NO JUÍZO | 2367         | 2790         |
| X20 - REMESSA AO ARQUIVO   | 5305         | 6315         |
| <b>TOTAL</b>               | <b>8.306</b> | <b>9.712</b> |

A par da tramitação regular de todas as execuções foi, sempre que possível, considerado como objectivo a extinção do maior número delas, registando-se que no período de Setembro de 2012 a Janeiro de 2013 foram extintas cerca de **10.000 execuções**. A secção tem contado com apoio da DGAJ na elaboração da conta. Tendo sido destacados para o Juízo dois funcionários, no seu conjunto e atento o volume processual, os recursos humanos são manifestamente insuficientes. No caso, é também insuficiente o número de Juizes.

Com base no registo efectuado no processo electrónico foi possível acompanhar trimestralmente o estado da secção, verificando-se que, com os recursos humanos existentes na secção, não foi possível:

1. Diminuir o número de processos com actos em prazo.
2. Dar baixa das contas;
3. Colocar os “Vistos em Correição” em mais de 20.000 processos; e, conseqüentemente,
4. Baixar a pendência da secção.

| Unidade Orgânica                   | Sintra - Juízo de Grande Instância criminal - 1ª Secção |     |           |     |       |     |       |     |      |     |       |     |       |     |        |     |          |     |         |     |          |     |          |     |
|------------------------------------|---|-----|-----------|-----|-------|-----|-------|-----|------|-----|-------|-----|-------|-----|--------|-----|----------|-----|---------|-----|----------|-----|----------|-----|
|                                    | Janeiro   |     | Fevereiro |     | Março |     | Abril |     | Maio |     | Junho |     | Julho |     | Agosto |     | Setembro |     | Outubro |     | Novembro |     | Dezembro |     |
|                                    | <=  | mês | <=        | mês | <=    | mês | <=    | mês | <=   | mês | <=    | mês | <=    | mês | <=     | mês | <=       | mês | <=      | mês | <=       | mês | <=       | mês |
| Para Abrir conclusão               | 49  | 6   | 58        | 2   | 93    | 7   | 55    | 3   | 61   | 5   | 59    | 3   | 68    | 6   | 62     | 1   | 61       | 1   | 1       | 14  | 70       | 34  | 128      | 26  |
| Com conclusão                      | 0   | 0   | 0         | 0   | 0     | 0   | 0     | 0   | 0    | 0   | 0     | 0   | 0     | 0   | 0      | 0   | 0        | 0   | 0       | 0   | 3        | 0   | 3        | 0   |
| Despachos por cumprir              | 397   | 93  | 471       | 62  | 758   | 60  | 513   | 54  | 600  | 67  | 559   | 63  | 583   | 18  | 471    | 11  | 549      | 14  | 465     | 46  | 593      | 26  | 622      | 53  |
| Actos contabilísticos por realizar | 236   | 110 | 249       | 32  | 331   | 26  | 298   | 4   | 318  | 21  | 312   | 16  | 322   | 8   | 323    | 9   | 325      | 17  | 301     | 17  | 354      | 29  | 355      | 5   |
| Total com "x"                      | 682   |     | 778       |     | 1182  |     | 866   |     | 979  |     | 930   |     | 973   |     | 856    |     | 935      |     | 767     |     | 1020     |     | 1108     |     |
| Processos Pendentes na secção      | 1776  |     | 1801      |     | 1793  |     | 1813  |     | 1878 |     | 1883  |     | 1899  |     | 1910   |     | 1950     |     | 1946    |     | 1105     |     | 1784     |     |
| Processos em prazo                 | -1094   |     | -1023     |     | -611  |     | -947  |     | -899 |     | -953  |     | -926  |     | -1054  |     | -1015    |     | -1179   |     | -85      |     | -676     |     |



## Tribunal da Comarca da Grande Lisboa-Noroeste

Av. General Mário Firmino Miguel, 2 - 2714-536 Sintra  
 Telef: 219104940 Fax: 219234190/219235336 Mail: [Sintra.sgi@tribunais.org.pt](mailto:Sintra.sgi@tribunais.org.pt)

RELATÓRIO 2012

Com base no registo efectuado no processo electrónico foi possível acompanhar mensalmente o estado da secção, verificando-se que, com os recursos humanos existentes na secção, durante o ano não foi possível:

1. Reduzir a pendência da secção, tendo-se registado um ligeiro aumento.
2. Aumentar o número de processos com actos em prazo.
3. Aumentar os processos a aguardar prazo.

| Unidade Orgânica                   | 2ª Secção do Juízo da Grande Instância Criminal de Sintra |     |           |     |       |     |       |     |      |     |       |     |       |     |        |     |          |     |         |     |          |     |          |     |
|------------------------------------|---|-----|-----------|-----|-------|-----|-------|-----|------|-----|-------|-----|-------|-----|--------|-----|----------|-----|---------|-----|----------|-----|----------|-----|
|                                    | Janeiro   |     | Fevereiro |     | Março |     | Abril |     | Maio |     | Junho |     | Julho |     | Agosto |     | Setembro |     | Outubro |     | Novembro |     | Dezembro |     |
|                                    | < =   | mês | < =       | mês | < =   | mês | < =   | mês | < =  | mês | < =   | mês | < =   | mês | < =    | mês | < =      | mês | < =     | mês | < =      | mês | < =      | mês |
| Para Abrir conclusão               | 0   | 0   | 0         | 0   | 0     | 0   | 0     | 0   | 0    | 0   | 0     | 0   | 0     | 0   | 0      | 0   | 0        | 0   | 0       | 0   | 0        | 0   | 0        | 0   |
| Com conclusão                      | 0   | 0   | 0         | 0   | 0     | 0   | 0     | 0   | 0    | 0   | 0     | 0   | 0     | 0   | 0      | 0   | 0        | 0   | 0       | 0   | 0        | 0   | 0        | 0   |
| Despachos por cumprir              | 233   | 233 | 232       | 146 | 155   | 97  | 152   | 112 | 215  | 91  | 171   | 70  | 177   | 83  | 139    | 67  | 168      | 127 | 110     | 59  | 80       | 22  | 144      | 65  |
| Actos contabilísticos por realizar | 46  | 22  | 26        | 7   | 10    | 10  | 54    | 54  | 49   | 49  | 50    | 46  | 23    | 23  | 35     | 0   | 17       | 12  | 20      | 14  | 26       | 10  | 14       | 10  |
| Total com "x"                      | 279   |     | 258       |     | 165   |     | 206   |     | 264  |     | 221   |     | 200   |     | 174    |     | 185      |     | 130     |     | 106      |     | 158      |     |
| Processos Pendentes na secção      | 870   |     | 843       |     | 855   |     | 864   |     | 859  |     | 868   |     | 882   |     | 890    |     | 897      |     | 867     |     | 866      |     | 874      |     |
| Processos em prazo                 | -591  |     | -585      |     | -690  |     | -658  |     | -595 |     | -647  |     | -682  |     | -716   |     | -712     |     | -737    |     | -760     |     | -716     |     |

Com base no registo efetuado no processo electrónico foi possível acompanhar mensalmente o estado da secção, verificando-se que durante o ano foi possível:

1. Manter a pendência.
2. Reduzir o número de processos com actos por realizar;
3. Aumentar o número dos processos a aguardar prazo.

| Unidade Orgânica                   | 1º. Secção de Família e Menores da Amadora |     |           |     |       |     |       |     |      |     |       |     |       |     |        |     |          |     |         |     |          |     |          |     |
|------------------------------------|--|-----|-----------|-----|-------|-----|-------|-----|------|-----|-------|-----|-------|-----|--------|-----|----------|-----|---------|-----|----------|-----|----------|-----|
|                                    | Janeiro                                    |     | Fevereiro |     | Março |     | Abril |     | Maio |     | Junho |     | Julho |     | Agosto |     | Setembro |     | Outubro |     | Novembro |     | Dezembro |     |
|                                    | < =  | mês | < =       | mês | < =   | mês | < =   | mês | < =  | mês | < =   | mês | < =   | mês | < =    | mês | < =      | mês | < =     | mês | < =      | mês | < =      | mês |
| Para Abrir conclusão               | 4  | 4   | 2         | 2   | 26    | 26  | 19    | 19  | 5    | 5   | 23    | 23  | 33    | 35  | 109    | 109 | 27       | 25  | 14      | 14  | 37       | 37  | 20       | 20  |
| Com conclusão                      | 63   | 63  | 53        | 53  | 17    | 17  | 77    | 77  | 52   | 52  | 27    | 38  | 0     | 0   | 0      | 0   | 73       | 73  | 86      | 82  | 14       | 14  | 0        | 0   |
| Despachos por cumprir              | 18   | 18  | 14        | 14  | 102   | 102 | 72    | 72  | 3    | 3   | 60    | 60  | 2     | 2   | 13     | 13  | 147      | 139 | 126     | 75  | 111      | 103 | 81       | 55  |
| Actos contabilísticos por realizar | 21   | 21  | 10        | 10  | 40    | 40  | 13    | 13  | 10   | 10  | 40    | 53  | 15    | 59  | 7      | 0   | 18       | 18  | 25      | 25  | 32       | 30  | 48       | 29  |
| Total com "x"                      | 106  |     | 79        |     | 185   |     | 181   |     | 70   |     | 150   |     | 50    |     | 129    |     | 265      |     | 251     |     | 194      |     | 149      |     |
| Processos Pendentes na secção      | 1009                                       |     | 983       |     | 998   |     | 998   |     | 981  |     | 1029  |     | 1038  |     | 1021   |     | 1030     |     | 1036    |     | 1047     |     | 1061     |     |
| Processos em prazo                 | -903                                       |     | -904      |     | -813  |     | -817  |     | -911 |     | -879  |     | -988  |     | -892   |     | -765     |     | -785    |     | -853     |     | -912     |     |



## Tribunal da Comarca da Grande Lisboa-Noroeste

Av. General Mário Firmino Miguel, 2 - 2714-536 Sintra  
Telef: 219104940 Fax: 219234190/219235336 Mail: [Sintra.sgi@tribunais.org.pt](mailto:Sintra.sgi@tribunais.org.pt)

### RELATÓRIO 2012

Com base no registo efetuado no processo electrónico foi possível acompanhar mensalmente o estado da secção, verificando-se que durante o ano foi possível:

1. Manter a pendência.
2. Manter o número de processos com atos por realizar dentro de valores perfeitamente normais; e
3. Manter o número dos processos a aguardar prazo.

| Unidade Orgânica                   | 2ª Secção de Família e Menores da Amadora |       |           |       |       |       |       |       |       |       |       |       |       |     |        |     |          |     |         |     |          |     |          |     |
|------------------------------------|---|-------|-----------|-------|-------|-------|-------|-------|-------|-------|-------|-------|-------|-----|--------|-----|----------|-----|---------|-----|----------|-----|----------|-----|
|                                    | Janeiro                                   |       | Fevereiro |       | Março |       | Abril |       | Maio  |       | Junho |       | Julho |     | Agosto |     | Setembro |     | Outubro |     | Novembro |     | Dezembro |     |
|                                    | <=  | mês   | <=        | mês   | <=    | mês   | <=    | mês   | <=    | mês   | <=    | mês   | <=    | mês | <=     | mês | <=       | mês | <=      | mês | <=       | mês | <=       | mês |
| Para Abrir conclusão               | 0   | 0     | 0         | 0     | 0     | 0     | 0     | 0     | 0     | 0     | 0     | 0     | 0     | 0   | 0      | 0   | 0        | 0   | 0       | 0   | 0        | 0   | 0        | 0   |
| Com conclusão                      | 3   | 3     | 2         | 2     | 3     | 3     | 0     | 0     | 0     | 0     | 3     | 3     | 0     | 0   | 0      | 0   | 0        | 0   | 0       | 0   | 0        | 0   | 0        | 0   |
| Despachos por cumprir              | 36  | 36    | 13        | 13    | 0     | 0     | 84    | 84    | 27    | 27    | 13    | 13    | 0     | 0   | 0      | 0   | 32       | 32  | 67      | 67  | 31       | 31  | 0        | 0   |
| Actos contabilísticos por realizar | 0   | 0     | 0         | 0     | 17    | 17    | 9     | 9     | 1     | 1     | 23    | 23    | 0     | 0   | 0      | 0   | 0        | 0   | 2       | 2   | 0        | 0   | 4        | 4   |
| Total com "x"                      | 39  | 15    | 20        | 93    | 28    | 39    | 0     | 0     | 32    | 69    | 31    | 4     |       |     |        |     |          |     |         |     |          |     |          |     |
| Processos Pendentes na secção *    | 1268                                      | 1263  | 1253      | 1280  | 1283  | 1281  | 1305  | 1329  | 1314  | 1296  | 1271  | 1243  |       |     |        |     |          |     |         |     |          |     |          |     |
| Processos em prazo                 | -1229                                     | -1248 | -1233     | -1187 | -1255 | -1242 | -1305 | -1329 | -1282 | -1227 | -1240 | -1239 |       |     |        |     |          |     |         |     |          |     |          |     |

Com base no registo efectuado no processo electrónico foi possível acompanhar mensalmente o estado da secção, verificando-se que durante o ano foi possível:

1. Reduzir a pendência.
2. Reduzir o número de processos com actos por realizar.
3. Manter o número dos processos a aguardar prazo.

| Unidade Orgânica                   | 1ª. Secção de Família e Menores de Sintra |      |           |      |       |      |       |       |       |      |       |       |       |     |        |     |          |     |         |     |          |     |          |     |
|------------------------------------|---|------|-----------|------|-------|------|-------|-------|-------|------|-------|-------|-------|-----|--------|-----|----------|-----|---------|-----|----------|-----|----------|-----|
|                                    | Janeiro                                   |      | Fevereiro |      | Março |      | Abril |       | Maio  |      | Junho |       | Julho |     | Agosto |     | Setembro |     | Outubro |     | Novembro |     | Dezembro |     |
|                                    | <=  | mês  | <=        | mês  | <=    | mês  | <=    | mês   | <=    | mês  | <=    | mês   | <=    | mês | <=     | mês | <=       | mês | <=      | mês | <=       | mês | <=       | mês |
| Para Abrir conclusão               | 90  | 39   | 99        | 38   | 89    | 36   | 57    | 37    | 76    | 68   | 114   | 76    | 91    | 27  | 92     | 1   | 92       | 53  | 101     | 64  | 133      | 66  | 131      | 37  |
| Com conclusão                      | 114                                       | 99   | 156       | 96   | 125   | 36   | 109   | 71    | 113   | 71   | 154   | 84    | 54    | 20  | 64     | 0   | 108      | 90  | 183     | 135 | 163      | 49  | 120      | 24  |
| Despachos por cumprir              | 764                                       | 178  | 761       | 166  | 726   | 168  | 796   | 248   | 759   | 169  | 737   | 148   | 487   | 43  | 481    | 64  | 513      | 133 | 566     | 215 | 646      | 269 | 577      | 113 |
| Actos contabilísticos por realizar | 843                                       | 86   | 827       | 63   | 853   | 102  | 914   | 94    | 413   | 148  | 1004  | 76    | 1053  | 58  | 1064   | 5   | 1098     | 175 | 1085    | 111 | 924      | 61  | 907      | 40  |
| Total com "x"                      | 1811                                      | 1843 | 1793      | 1876 | 1361  | 2009 | 1685  | 1701  | 1811  | 1935 | 1866  | 1735  |       |     |        |     |          |     |         |     |          |     |          |     |
| Processos Pendentes na secção *    | 2735                                      | 2780 | 2802      | 2841 | 2867  | 2899 | 2930  | 2957  | 2963  | 2912 | 2871  | 2818  |       |     |        |     |          |     |         |     |          |     |          |     |
| Processos em prazo                 | -924                                      | -937 | -1009     | -965 | -1506 | -890 | -1245 | -1256 | -1152 | -977 | -1005 | -1083 |       |     |        |     |          |     |         |     |          |     |          |     |

Com base no registo efectuado no processo electrónico foi possível acompanhar mensalmente o estado da secção, verificando-se que durante o ano foi possível:



## Tribunal da Comarca da Grande Lisboa-Noroeste

Av. General Mário Firmino Miguel, 2 - 2714-536 Sintra  
 Telef: 219104940 Fax: 219234190/219235336 Mail: [Sintra.sgi@tribunais.org.pt](mailto:Sintra.sgi@tribunais.org.pt)

**RELATÓRIO 2012**

1. Manter a pendência;
2. Reduzir o número de processos com actos por realizar.
3. Aumentar o número dos processos a aguardar prazo.

| Unidade Orgânica                  | Sintra - Família e Menores - 2ª secção |       |           |       |       |       |       |       |       |       |       |       |       |     |        |     |          |     |         |     |          |     |          |     |
|-----------------------------------|--|-------|-----------|-------|-------|-------|-------|-------|-------|-------|-------|-------|-------|-----|--------|-----|----------|-----|---------|-----|----------|-----|----------|-----|
|                                   | Janeiro                                |       | Fevereiro |       | Março |       | Abril |       | Maio  |       | Junho |       | Julho |     | Agosto |     | Setembro |     | Outubro |     | Novembro |     | Dezembro |     |
|                                   | <=                                     | mês   | <=        | mês   | <=    | mês   | <=    | mês   | <=    | mês   | <=    | mês   | <=    | mês | <=     | mês | <=       | mês | <=      | mês | <=       | mês | <=       | mês |
| Para Abrir conclusão              | 30                                     | 27    | 79        | 49    | 94    | 57    | 78    | 42    | 44    | 21    | 18    | 18    | 0     | 0   | 0      | 0   | 0        | 0   | 58      | 58  | 78       | 60  | 104      | 52  |
| Com conclusão                     | 30                                     | 27    | 157       | 131   | 44    | 29    | 117   | 98    | 110   | 85    | 51    | 50    | 0     | 0   | 0      | 0   | 0        | 0   | 61      | 61  | 97       | 83  | 55       | 29  |
| Despachos por cumprir             | 129                                    | 69    | 227       | 177   | 252   | 135   | 231   | 87    | 178   | 95    | 183   | 149   | 0     | 0   | 0      | 0   | 212      | 212 | 164     | 92  | 219      | 136 | 212      | 105 |
| Atos contabilísticos por realizar | 1097                                   | 189   | 1153      | 96    | 1282  | 191   | 1337  | 157   | 1298  | 95    | 1289  | 151   | 941   | 94  | 981    | 1   | 1018     | 188 | 1105    | 34  | 1085     | 134 | 1039     | 74  |
| Total com "x"                     | 1286                                   | 1616  | 1672      | 1763  | 1630  | 1541  | 941   | 981   | 1230  | 1388  | 1479  | 1410  |       |     |        |     |          |     |         |     |          |     |          |     |
| Processos Pendentes na secção     | 2669                                   | 2690  | 2710      | 2763  | 2770  | 2756  | 2790  | 2825  | 2589  | 2574  | 2546  | 2522  |       |     |        |     |          |     |         |     |          |     |          |     |
| Processos em prazo                | -1383                                  | -1074 | -1038     | -1000 | -1140 | -1215 | -1849 | -1844 | -1359 | -1186 | -1067 | -1112 |       |     |        |     |          |     |         |     |          |     |          |     |

Com base no registo efectuado no processo electrónico foi possível acompanhar mensalmente o estado da secção, verificando-se durante o ano:

1. Uma ligeira redução das pendências.
2. Ligeiro aumento do número de processos com actos por realizar; e
3. Uma redução ligeira do número de processos a aguardar prazo.

| Unidade Orgânica                  | 3ª SECÇÃO DE FAMÍLIA E MENORES DE SINTRA |      |           |      |       |      |       |       |       |       |       |       |       |     |        |     |          |     |         |     |          |     |          |     |
|-----------------------------------|--|------|-----------|------|-------|------|-------|-------|-------|-------|-------|-------|-------|-----|--------|-----|----------|-----|---------|-----|----------|-----|----------|-----|
|                                   | Janeiro                                  |      | Fevereiro |      | Março |      | Abril |       | Maio  |       | Junho |       | Julho |     | Agosto |     | Setembro |     | Outubro |     | Novembro |     | Dezembro |     |
|                                   | <=                                       | mês  | <=        | mês  | <=    | mês  | <=    | mês   | <=    | mês   | <=    | mês   | <=    | mês | <=     | mês | <=       | mês | <=      | mês | <=       | mês | <=       | mês |
| Para Abrir conclusão              | 77                                       | 55   | 60        | 47   | 77    | 56   | 38    | 39    | 49    | 30    | 93    | 76    | 10    | 2   | 17     | 7   | 60       | 57  | 46      | 45  | 40       | 37  | 10       | 8   |
| Com conclusão                     | 59                                       | 57   | 60        | 51   | 29    | 15   | 61    | 51    | 33    | 31    | 74    | 69    | 0     | 0   | 0      | 0   | 67       | 67  | 47      | 45  | 15       | 13  | 10       | 6   |
| Despachos por cumprir             | 301                                      | 234  | 382       | 179  | 369   | 133  | 388   | 124   | 383   | 122   | 344   | 94    | 68    | 8   | 73     | 7   | 119      | 89  | 199     | 147 | 189      | 95  | 272      | 139 |
| Atos contabilísticos por realizar | 616                                      | 69   | 639       | 112  | 606   | 88   | 601   | 86    | 595   | 64    | 582   | 32    | 374   | 37  | 383    | 3   | 471      | 103 | 490     | 63  | 476      | 49  | 496      | 50  |
| Total com "x"                     | 1053                                     | 1141 | 1081      | 1088 | 1060  | 1093 | 452   | 473   | 717   | 782   | 720   | 788   |       |     |        |     |          |     |         |     |          |     |          |     |
| Processos Pendentes na secção     | 2129                                     | 2096 | 2041      | 2004 | 1954  | 1958 | 2023  | 2059  | 1946  | 1883  | 1853  | 1847  |       |     |        |     |          |     |         |     |          |     |          |     |
| Processos em prazo                | -1076                                    | -955 | -960      | -916 | -894  | -865 | -1571 | -1586 | -1229 | -1101 | -1133 | -1059 |       |     |        |     |          |     |         |     |          |     |          |     |

Com base no registo efetuado no processo electrónico foi possível acompanhar mensalmente o estado da secção, verificando-se que durante o ano foi possível:

1. Reduzir significativamente o número de processos pendentes.
2. Reduzir o número de processos com actos por realizar.



## Tribunal da Comarca da Grande Lisboa-Noroeste

Av. General Mário Firmino Miguel, 2 - 2714-536 Sintra  
 Telef: 219104940 Fax: 219234190/219235336 Mail: [Sintra.sgi@tribunais.org.pt](mailto:Sintra.sgi@tribunais.org.pt)

RELATÓRIO 2012

### 3. Manter o número dos processos a aguardar prazo.

| Unidade Orgânica                   | 4ª Secção de Família e Menores - Sintra |     |           |     |       |     |       |     |      |     |       |     |       |     |        |     |          |     |         |     |          |     |          |     |
|------------------------------------|---|-----|-----------|-----|-------|-----|-------|-----|------|-----|-------|-----|-------|-----|--------|-----|----------|-----|---------|-----|----------|-----|----------|-----|
|                                    | Janeiro                                 |     | Fevereiro |     | Março |     | Abril |     | Maio |     | Junho |     | Julho |     | Agosto |     | Setembro |     | Outubro |     | Novembro |     | Dezembro |     |
|                                    | <=                                      | mês | <=        | mês | <=    | mês | <=    | mês | <=   | mês | <=    | mês | <=    | mês | <=     | mês | <=       | mês | <=      | mês | <=       | mês | <=       | mês |
| Para Abrir conclusão               | 57                                      | 54  | 141       | 77  | 91    | 42  | 120   | 112 | 19   | 8   | 22    | 14  | 5     | 0   | 0      | 0   | 0        | 134 | 25      | 81  | 34       | 39  | 53       | 27  |
| Com conclusão                      | 74                                      | 27  | 162       | 88  | 147   | 74  | 145   | 80  | 244  | 101 | 306   | 229 | 118   | 52  | 66     | 0   | 0        | 173 | 17      | 191 | 40       | 200 | 61       | 138 |
| Despachos por cumprir              | 193                                     | 106 | 367       | 174 | 381   | 168 | 661   | 318 | 274  | 165 | 159   | 308 | 63    | 96  | 3      | 3   | 6        | 193 | 24      | 256 | 35       | 253 | 49       | 226 |
| Actos contabilísticos por realizar | 631                                     | 126 | 727       | 96  | 721   | 75  | 663   | 45  | 556  | 57  | 620   | 118 | 560   | 123 | 595    | 29  | 560      | 113 | 543     | 59  | 508      | 50  | 496      | 68  |
| Total com "x"                      | 955                                     |     | 1397      |     | 1340  |     | 1589  |     | 1093 |     | 1107  |     | 746   |     | 664    |     | 566      |     | 609     |     | 617      |     | 659      |     |
| Processos Pendentes na secção      | 1799                                    |     | 1876      |     | 1904  |     | 1951  |     | 1938 |     | 1966  |     | 2013  |     | 2037   |     | 2114     |     | 2109    |     | 2073     |     | 2060     |     |
| Processos em prazo                 | -844                                    |     | -479      |     | -564  |     | -362  |     | -845 |     | -859  |     | -1267 |     | -1373  |     | -1548    |     | -1500   |     | -1456    |     | -1401    |     |

Com base no registo efectuado no processo electrónico foi possível acompanhar mensalmente o estado da secção, verificando-se que durante o ano:

1. Não foi possível reduzir o número de processos pendentes, verificando-se mesmo um aumento significativo.
2. Foi possível reduzir o número de processos com actos por realizar, sendo de realçar o apoio que foi dado ao Juízo pelos funcionários da Média e Pequena Instância Cível, no cumprimento dos despachos.
3. Aumentou o número dos processos a aguardar prazo.

| Unidade Orgânica                   | Juízo de Instrução Criminal da Amadora |     |           |     |       |     |       |     |      |     |       |     |       |     |        |     |          |     |         |     |          |     |          |     |
|------------------------------------|--|-----|-----------|-----|-------|-----|-------|-----|------|-----|-------|-----|-------|-----|--------|-----|----------|-----|---------|-----|----------|-----|----------|-----|
|                                    | Janeiro                                |     | Fevereiro |     | Março |     | Abril |     | Maio |     | Junho |     | Julho |     | Agosto |     | Setembro |     | Outubro |     | Novembro |     | Dezembro |     |
|                                    | <=                                     | mês | <=        | mês | <=    | mês | <=    | mês | <=   | mês | <=    | mês | <=    | mês | <=     | mês | <=       | mês | <=      | mês | <=       | mês | <=       | mês |
| Para Abrir conclusão               | 0                                      | 0   | 0         | 0   | 0     | 0   | 0     | 0   | 0    | 0   | 0     | 0   | 0     | 0   | 0      | 0   | 0        | 0   | 0       | 0   | 0        | 0   | 0        | 0   |
| Com conclusão                      | 305                                    | 81  | 72        | 2   | 68    | 4   | 40    | 11  | 59   | 29  | 89    | 113 | 0     | 0   | 0      | 0   | 0        | 0   | 0       | 0   | 0        | 0   | 0        | 0   |
| Despachos por cumprir              | 0                                      | 0   | 0         | 0   | 0     | 0   | 0     | 0   | 0    | 0   | 0     | 0   | 0     | 0   | 0      | 0   | 0        | 0   | 0       | 0   | 0        | 0   | 0        | 0   |
| Actos contabilísticos por realizar | 0                                      | 0   | 0         | 0   | 0     | 0   | 1     | 1   | 0    | 0   | 0     | 0   | 0     | 0   | 0      | 0   | 0        | 0   | 0       | 0   | 0        | 0   | 0        | 0   |
| Total com "x"                      | 305                                    |     | 72        |     | 68    |     | 41    |     | 59   |     | 89    |     | 0     |     | 0      |     | 0        |     | 0       |     | 0        |     | 0        |     |
| Processos Pendentes na secção      | 337                                    |     | 111       |     | 128   |     | 140   |     | 142  |     | 184   |     | 108   |     | 95     |     | 79       |     | 71      |     | 52       |     | 59       |     |
| Processos em prazo                 | -32                                    |     | -39       |     | -60   |     | -99   |     | -83  |     | -95   |     | -108  |     | -95    |     | -79      |     | -71     |     | -52      |     | -59      |     |

Com base no registo efectuado no processo electrónico foi possível acompanhar mensalmente o estado da secção, verificando-se que durante o ano, a partir do mês de



## Tribunal da Comarca da Grande Lisboa-Noroeste

Av. General Mário Firmino Miguel, 2 - 2714-536 Sintra  
Telef: 219104940 Fax: 219234190/219235336 Mail: [Sintra.sgi@tribunais.org.pt](mailto:Sintra.sgi@tribunais.org.pt)

**RELATÓRIO 2012**

Julho, foi possível manter o serviço rigorosamente em dia e, conseqüentemente, reduzir significativamente o número de processos pendentes.

| Unidade Orgânica                   | Sintra - Juízo de Instrução Criminal |     |           |     |       |     |       |     |      |     |       |     |       |     |        |     |          |     |         |     |          |     |          |     |
|------------------------------------|--------------------------------------|-----|-----------|-----|-------|-----|-------|-----|------|-----|-------|-----|-------|-----|--------|-----|----------|-----|---------|-----|----------|-----|----------|-----|
|                                    | Janeiro                              |     | Fevereiro |     | Março |     | Abril |     | Maio |     | Junho |     | Julho |     | Agosto |     | Setembro |     | Outubro |     | Novembro |     | Dezembro |     |
|                                    | <=                                   | mês | <=        | mês | <=    | mês | <=    | mês | <=   | mês | <=    | mês | <=    | mês | <=     | mês | <=       | mês | <=      | mês | <=       | mês | <=       | mês |
| Para Abrir conclusão               | 3                                    | 1   | 5         | 5   | 17    | 10  | 12    | 5   | 0    | 0   | 21    | 16  | 9     | 3   | 9      | 3   | 16       | 11  | 3       | 3   | 3        | 3   | 9        | 7   |
| Com conclusão                      | 0                                    | 0   | 0         | 0   | 0     | 0   | 2     | 2   | 3    | 3   | 1     | 1   | 1     | 1   | 0      | 0   | 6        | 5   | 0       | 0   | 1        | 1   | 0        | 0   |
| Despachos por cumprir              | 23                                   | 6   | 46        | 28  | 59    | 33  | 43    | 13  | 15   | 15  | 9     | 6   | 11    | 9   | 12     | 0   | 36       | 21  | 15      | 22  | 16       | 8   | 23       | 21  |
| Actos contabilísticos por realizar | 14                                   | 4   | 16        | 2   | 33    | 14  | 23    | 4   | 15   | 12  | 14    | 8   | 8     | 4   | 7      | 18  | 12       | 24  | 2       | 2   | 3        | 3   | 8        | 7   |
| Total com "x"                      | 40                                   |     | 67        |     | 109   |     | 80    |     | 33   |     | 45    |     | 29    |     | 28     |     | 70       |     | 20      |     | 23       |     | 40       |     |
| Processos Pendentes na secção *    | 115                                  |     | 121       |     | 143   |     | 151   |     | 144  |     | 125   |     | 154   |     | 158    |     | 132      |     | 136     |     | 129      |     | 126      |     |
| Processos em prazo                 | -75                                  |     | -54       |     | -34   |     | -71   |     | -111 |     | -80   |     | -125  |     | -130   |     | -62      |     | -116    |     | -106     |     | -86      |     |

Com base no registo efectuado no processo electrónico foi possível acompanhar mensalmente o estado da secção, verificando-se que durante o ano foi possível:

1. Manter o número de processos pendentes, sendo muito difícil a sua redução face às entradas mensais.
2. Manter o número de processos com actos por realizar;
3. Manter o número dos processos a aguardar prazo.

| Unidade Orgânica                   | Amadora - Juízo de Média Instância Cível |     |           |     |       |     |       |     |      |     |       |     |       |     |        |     |          |     |         |     |          |     |          |     |
|------------------------------------|--|-----|-----------|-----|-------|-----|-------|-----|------|-----|-------|-----|-------|-----|--------|-----|----------|-----|---------|-----|----------|-----|----------|-----|
|                                    | Janeiro                                  |     | Fevereiro |     | Março |     | Abril |     | Maio |     | Junho |     | Julho |     | Agosto |     | Setembro |     | Outubro |     | Novembro |     | Dezembro |     |
|                                    | <=                                       | mês | <=        | mês | <=    | mês | <=    | mês | <=   | mês | <=    | mês | <=    | mês | <=     | mês | <=       | mês | <=      | mês | <=       | mês | <=       | mês |
| Para Abrir conclusão               | 11                                       | 76  | 54        | 64  | 72    | 45  | 76    | 22  | 63   | 10  | 54    | 8   | 61    | 11  | 71     | 0   | 64       | 37  | 70      | 8   | 59       | 15  | 71       | 11  |
| Com conclusão                      | 14                                       | 178 | 167       | 67  | 122   | 14  | 118   | 79  | 153  | 138 | 269   | 134 | 373   | 20  | 339    | 0   | 167      | 4   | 94      | 3   | 15       | 1   | 12       | 0   |
| Despachos por cumprir              | 0  | 0   | 0         | 0   | 0     | 0   | 0     | 0   | 0    | 0   | 0     | 0   | 0     | 2   | 0      | 0   | 0        | 0   | 0       | 0   | 0        | 0   | 0        | 0   |
| Actos contabilísticos por realizar | 0  | 3   | 2         | 0   | 3     | 8   | 4     | 20  | 10   | 11  | 13    | 29  | 28    | 6   | 16     | 0   | 11       | 16  | 3       | 14  | 2        | 45  | 22       | 23  |
| Total com "x"                      | 25                                       |     | 223       |     | 197   |     | 198   |     | 226  |     | 336   |     | 462   |     | 426    |     | 242      |     | 167     |     | 76       |     | 105      |     |
| Processos Pendentes na secção *    | 842                                      |     | 859       |     | 859   |     | 875   |     | 890  |     | 898   |     | 915   |     | 927    |     | 914      |     | 940     |     | 940      |     | 925      |     |
| Processos em prazo                 | -817                                     |     | -636      |     | -662  |     | -677  |     | -664 |     | -562  |     | -453  |     | -501   |     | -672     |     | -773    |     | -864     |     | -820     |     |

Com base no registo efectuado no processo electrónico foi possível acompanhar mensalmente o estado da secção, verificando-se que durante o ano foi possível:

1. Manter a pendência sem aumento significativo;
2. Manter o número de processos com actos por realizar;
3. Manter o número dos processos a aguardar prazo.



## Tribunal da Comarca da Grande Lisboa-Noroeste

Av. General Mário Firmino Miguel, 2 - 2714-536 Sintra  
 Telef: 219104940 Fax: 219234190/219235336 Mail: [Sintra.sgi@tribunais.org.pt](mailto:Sintra.sgi@tribunais.org.pt)

RELATÓRIO 2012

| Unidade Orgânica                  | 1ª Secção da Média Instância Cível – Sintra |      |           |      |       |      |       |      |      |      |       |      |       |     |        |     |          |     |         |     |          |     |          |     |
|-----------------------------------|---|------|-----------|------|-------|------|-------|------|------|------|-------|------|-------|-----|--------|-----|----------|-----|---------|-----|----------|-----|----------|-----|
|                                   | Janeiro                                     |      | Fevereiro |      | Março |      | Abril |      | Maio |      | Junho |      | Julho |     | Agosto |     | Setembro |     | Outubro |     | Novembro |     | Dezembro |     |
|                                   | <=  | mês  | <=        | mês  | <=    | mês  | <=    | mês  | <=   | mês  | <=    | mês  | <=    | mês | <=     | mês | <=       | mês | <=      | mês | <=       | mês | <=       | mês |
| Para Abrir conclusão              | 9   | 12   | 11        | 7    | 17    | 11   | 15    | 8    | 17   | 9    | 15    | 5    | 8     | 0   | 10     | 235 | 19       | 21  | 20      | 9   | 19       | 9   | 15       | 4   |
| Com conclusão                     | 45  | 28   | 36        | 26   | 35    | 15   | 30    | 19   | 27   | 15   | 25    | 11   | 15    | 1   | 18     | 36  | 28       | 31  | 29      | 19  | 31       | 15  | 16       | 3   |
| Despachos por cumprir             | 6   | 4    | 6         | 4    | 9     | 5    | 0     | 0    | 11   | 6    | 6     | 1    | 0     | 0   | 5      | 83  | 5        | 5   | 7       | 3   | 18       | 13  | 13       | 3   |
| Atos contabilísticos por realizar | 160   | 68   | 137       | 44   | 121   | 34   | 117   | 43   | 123  | 56   | 104   | 29   | 93    | 11  | 93     | 106 | 94       | 20  | 97      | 17  | 80       | 25  | 77       | 28  |
| Total com "x"                     | 220   |      | 190       |      | 182   |      | 162   |      | 178  |      | 150   |      | 116   |     | 126    |     | 146      |     | 153     |     | 148      |     | 121      |     |
| Processos Pendentes na secção *   | 863   | 817  | 790       | 778  | 778   | 735  | 710   | 725  | 742  | 738  | 707   | 703  |       |     |        |     |          |     |         |     |          |     |          |     |
| Processos em prazo                | -643  | -627 | -608      | -616 | -600  | -585 | -594  | -599 | -596 | -585 | -559  | -582 |       |     |        |     |          |     |         |     |          |     |          |     |

Com base no registo efectuado no processo electrónico foi possível acompanhar mensalmente o estado da secção, verificando-se que durante o ano foi possível:

1. Reduzir significativamente o número de processos pendentes;
2. Reduzir o número de processos com actos por realizar; e
3. Reduzir o número dos processos a aguardar prazo.

| Unidade Orgânica                  | 2ª Secção da Média Instância Cível - Sintra |      |           |      |       |      |       |      |      |      |       |      |       |     |        |     |          |     |         |     |          |     |          |     |
|-----------------------------------|---|------|-----------|------|-------|------|-------|------|------|------|-------|------|-------|-----|--------|-----|----------|-----|---------|-----|----------|-----|----------|-----|
|                                   | Janeiro                                     |      | Fevereiro |      | Março |      | Abril |      | Maio |      | Junho |      | Julho |     | Agosto |     | Setembro |     | Outubro |     | Novembro |     | Dezembro |     |
|                                   | <=  | mês  | <=        | mês  | <=    | mês  | <=    | mês  | <=   | mês  | <=    | mês  | <=    | mês | <=     | mês | <=       | mês | <=      | mês | <=       | mês | <=       | mês |
| Para Abrir conclusão              | 271   | 101  | 292       | 78   | 284   | 78   | 186   | 38   | 231  | 72   | 214   | 50   | 192   | 19  | 181    | 0   | 107      | 28  | 94      | 58  | 124      | 89  | 100      | 19  |
| Com conclusão                     | 96  | 0    | 58        | 10   | 92    | 58   | 63    | 32   | 154  | 70   | 169   | 71   | 71    | 13  | 70     | 0   | 76       | 44  | 139     | 59  | 145      | 90  | 79       | 10  |
| Despachos por cumprir             | 151   | 34   | 94        | 24   | 81    | 26   | 72    | 21   | 75   | 21   | 59    | 29   | 36    | 9   | 35     | 0   | 50       | 23  | 44      | 18  | 44       | 25  | 30       | 8   |
| Atos contabilísticos por realizar | 497   | 97   | 468       | 72   | 463   | 83   | 417   | 56   | 423  | 99   | 385   | 77   | 392   | 66  | 418    | 26  | 413      | 90  | 340     | 75  | 304      | 56  | 184      | 34  |
| Total com "x"                     | 1015  |      | 912       |      | 920   |      | 738   |      | 883  |      | 827   |      | 691   |     | 704    |     | 646      |     | 617     |     | 617      |     | 393      |     |
| Processos Pendentes na secção *   | 1442  | 1459 | 1467      | 1480 | 1509  | 1516 | 1511  | 1529 | 1581 | 1497 | 1461  | 1356 |       |     |        |     |          |     |         |     |          |     |          |     |
| Processos em prazo                | -427  | -547 | -547      | -742 | -626  | -689 | -820  | -825 | -935 | -880 | -844  | -963 |       |     |        |     |          |     |         |     |          |     |          |     |

Com base no registo efectuado no processo electrónico foi possível acompanhar mensalmente o estado da secção, verificando-se que durante o ano foi possível:

1. Reduzir significativamente o número de processos pendentes;
2. Reduzir o número de processos com actos por realizar;
3. Aumentar o número dos processos a aguardar prazo.



## Tribunal da Comarca da Grande Lisboa-Noroeste

Av. General Mário Firmino Miguel, 2 - 2714-536 Sintra  
 Telef: 219104940 Fax: 219234190/219235336 Mail: [Sintra.sgi@tribunais.org.pt](mailto:Sintra.sgi@tribunais.org.pt)

RELATÓRIO 2012

| Unidade Orgânica                   | Juízo de Média e Pequena Instância Cível - Mafra |      |           |      |       |      |       |      |      |      |       |      |       |     |        |     |          |     |         |     |          |     |          |     |
|------------------------------------|--|------|-----------|------|-------|------|-------|------|------|------|-------|------|-------|-----|--------|-----|----------|-----|---------|-----|----------|-----|----------|-----|
|                                    | Janeiro  |      | Fevereiro |      | Março |      | Abril |      | Maio |      | Junho |      | Julho |     | Agosto |     | Setembro |     | Outubro |     | Novembro |     | Dezembro |     |
|                                    | <=   | mês  | <=        | mês  | <=    | mês  | <=    | mês  | <=   | mês  | <=    | mês  | <=    | mês | <=     | mês | <=       | mês | <=      | mês | <=       | mês | <=       | mês |
| Para Abrir conclusão               | 24   | 22   | 22        | 20   | 36    | 32   | 55    | 55   | 23   | 23   | 11    | 11   | 0     | 2   | 2      | 0   | 0        | 25  | 9       | 8   | 12       | 11  | 12       | 12  |
| Com conclusão                      | 78   | 51   | 103       | 53   | 102   | 34   | 152   | 81   | 133  | 59   | 118   | 30   | 85    | 12  | 94     | 0   | 81       | 57  | 110     | 33  | 123      | 43  | 110      | 36  |
| Despachos por cumprir              | 104  | 102  | 65        | 55   | 75    | 57   | 109   | 102  | 80   | 70   | 93    | 87   | 8     | 13  | 10     | 1   | 7        | 99  | 80      | 76  | 93       | 80  | 38       | 32  |
| Actos contabilísticos por realizar | 37   | 36   | 60        | 57   | 69    | 48   | 32    | 27   | 67   | 57   | 40    | 30   | 11    | 9   | 13     | 3   | 10       | 22  | 30      | 20  | 31       | 22  | 18       | 15  |
| Total com "x"                      | 243  | 250  | 282       | 348  | 303   | 262  | 104   | 119  | 98   | 229  | 259   | 178  |       |     |        |     |          |     |         |     |          |     |          |     |
| Processos Pendentes na secção *    | 709  | 728  | 703       | 709  | 728   | 692  | 664   | 669  | 688  | 668  | 659   | 646  |       |     |        |     |          |     |         |     |          |     |          |     |
| Processos em prazo                 | -466   | -478 | -421      | -361 | -425  | -430 | -560  | -550 | -590 | -439 | -400  | -468 |       |     |        |     |          |     |         |     |          |     |          |     |

Com base no registo efectuado no processo electrónico foi possível acompanhar mensalmente o estado da secção, verificando-se que durante o ano foi possível:

1. Reduzir o número de processos pendentes;
2. Reduzir o número de processos com actos por realizar;
3. Manter o número dos processos a aguardar prazo.

| Unidade Orgânica                        | Sintra – Juízo de Pequena Instância Cível |      |           |      |       |      |       |      |      |      |       |      |       |     |        |     |          |     |         |     |          |     |          |     |
|---|---|------|-----------|------|-------|------|-------|------|------|------|-------|------|-------|-----|--------|-----|----------|-----|---------|-----|----------|-----|----------|-----|
|   | Janeiro                                   |      | Fevereiro |      | Março |      | Abril |      | Maio |      | Junho |      | Julho |     | Agosto |     | Setembro |     | Outubro |     | Novembro |     | Dezembro |     |
|   | <=  | mês  | <=        | mês  | <=    | mês  | <=    | mês  | <=   | mês  | <=    | mês  | <=    | mês | <=     | mês | <=       | mês | <=      | mês | <=       | mês | <=       | mês |
| Para Abrir conclusão                    | 133                                       | 85   | 122       | 79   | 53    | 43   | 84    | 61   | 77   | 61   | 87    | 60   | 115   | 64  | 85     | 0   | 197      | 126 | 418     | 115 | 460      | 151 | 470      | 81  |
| Com conclusão                           | 19  | 60   | 114       | 83   | 105   | 47   | 132   | 70   | 160  | 85   | 108   | 31   | 54    | 2   | 36     | 0   | 52       | 20  | 100     | 66  | 98       | 28  | 89       | 42  |
| Despachos por cumprir                   | 231                                       | 89   | 291       | 106  | 326   | 166  | 297   | 69   | 261  | 91   | 229   | 63   | 226   | 98  | 148    | 2   | 215      | 126 | 272     | 125 | 229      | 58  | 247      | 94  |
| Atos contabilísticos por realizar       | 161                                       | 155  | 393       | 231  | 424   | 205  | 403   | 103  | 408  | 227  | 306   | 183  | 187   | 72  | 93     | 0   | 202      | 180 | 342     | 123 | 349      | 164 | 316      | 137 |
| Total com "x"                           | 544                                       | 920  | 908       | 916  | 906   | 730  | 582   | 362  | 666  | 1132 | 1136  | 1122 |       |     |        |     |          |     |         |     |          |     |          |     |
| Processos Pendentes na secção           | 1325                                      | 1341 | 1334      | 1346 | 1438  | 1333 | 1257  | 1275 | 1195 | 1246 | 1245  | 1235 |       |     |        |     |          |     |         |     |          |     |          |     |
| Processos sem "x" ou com mais de um "x" | -781                                      | -421 | -426      | -430 | -532  | -603 | -675  | -913 | -529 | -114 | -109  | -113 |       |     |        |     |          |     |         |     |          |     |          |     |

Com base no registo efectuado no processo electrónico foi possível acompanhar mensalmente o estado da secção, verificando-se durante o ano:

1. Reduziu o número de processos pendentes;
2. Aumentou o número de processos com actos por realizar;
3. Diminuiu o número dos processos a aguardar prazo.



## Tribunal da Comarca da Grande Lisboa-Noroeste

Av. General Mário Firmino Miguel, 2 - 2714-536 Sintra  
 Telef: 219104940 Fax: 219234190/219235336 Mail: [Sintra.sgi@tribunais.org.pt](mailto:Sintra.sgi@tribunais.org.pt)

RELATÓRIO 2012

| Unidade Orgânica                  | 1ª Secção do Juízo de Média Instância Criminal de Sintra |       |           |       |       |       |       |       |       |       |       |       |       |     |        |     |          |     |         |     |          |     |          |     |
|-----------------------------------|--|-------|-----------|-------|-------|-------|-------|-------|-------|-------|-------|-------|-------|-----|--------|-----|----------|-----|---------|-----|----------|-----|----------|-----|
|                                   | Janeiro  |       | Fevereiro |       | Março |       | Abril |       | Maio  |       | Junho |       | Julho |     | Agosto |     | Setembro |     | Outubro |     | Novembro |     | Dezembro |     |
|                                   | <=   | mês   | <=        | mês   | <=    | mês   | <=    | mês   | <=    | mês   | <=    | mês   | <=    | mês | <=     | mês | <=       | mês | <=      | mês | <=       | mês | <=       | mês |
| Para Abrir conclusão              | 23   | 23    | 0         | 0     | 0     | 0     | 7     | 7     | 5     | 5     | 8     | 8     | 0     | 0   | 555    | 555 | 94       | 94  | 0       | 0   | 14       | 14  | 35       | 35  |
| Com conclusão                     | 33   | 33    | 44        | 44    | 41    | 30    | 53    | 42    | 100   | 63    | 154   | 104   | 0     | 0   | 243    | 215 | 120      | 95  | 224     | 122 | 209      | 93  | 185      | 79  |
| Despachos por cumprir             | 793  | 748   | 793       | 730   | 801   | 518   | 825   | 523   | 695   | 496   | 534   | 372   | 0     | 0   | 1029   | 679 | 1534     | 915 | 1682    | 840 | 1797     | 770 | 1794     | 746 |
| Atos contabilísticos por realizar | 41   | 41    | 40        | 40    | 21    | 21    | 55    | 55    | 76    | 76    | 24    | 24    | 0     | 0   | 40     | 11  | 20       | 9   | 13      | 13  | 11       | 11  | 20       | 20  |
| Total com "x"                     | 890  | 877   | 863       | 940   | 876   | 720   | 0     | 1867  | 1768  | 1919  | 2031  | 2034  |       |     |        |     |          |     |         |     |          |     |          |     |
| Processos Pendentes na secção     | 3284   | 3421  | 3480      | 3523  | 3612  | 3664  | 3742  | 3748  | 3804  | 3939  | 4026  | 4082  |       |     |        |     |          |     |         |     |          |     |          |     |
| Processos em prazo                | -2394  | -2544 | -2617     | -2583 | -2736 | -2944 | -3742 | -1881 | -2036 | -2020 | -1995 | -2048 |       |     |        |     |          |     |         |     |          |     |          |     |

Com base no registo efectuado no processo electrónico foi possível acompanhar mensalmente o estado da secção, verificando-se que durante o ano:

1. Aumentou significativamente o número de processos pendentes;
2. Aumentou o número de processos com atos por realizar;
3. Diminuiu o número dos processos a aguardar prazo.

| Unidade Orgânica                  | 2ª Secção da Média Instância Criminal de Sintra |       |           |       |       |       |       |       |       |       |       |       |       |     |        |     |          |      |         |     |          |     |          |     |
|-----------------------------------|---|-------|-----------|-------|-------|-------|-------|-------|-------|-------|-------|-------|-------|-----|--------|-----|----------|------|---------|-----|----------|-----|----------|-----|
|                                   | Janeiro   |       | Fevereiro |       | Março |       | Abril |       | Maio  |       | Junho |       | Julho |     | Agosto |     | Setembro |      | Outubro |     | Novembro |     | Dezembro |     |
|                                   | <=  | mês   | <=        | mês   | <=    | mês   | <=    | mês   | <=    | mês   | <=    | mês   | <=    | mês | <=     | mês | <=       | mês  | <=      | mês | <=       | mês | <=       | mês |
| Para Abrir conclusão              | 14  | 8     | 9         | 3     | 15    | 3     | 17    | 17    | 14    | 6     | 18    | 6     | 11    | 2   | 13     | 0   | 3        | 2    | 11      | 4   | 10       | 8   | 15       | 1   |
| Com conclusão                     | 34  | 97    | 63        | 255   | 408   | 245   | 309   | 162   | 177   | 217   | 244   | 267   | 162   | 12  | 174    | 0   | 38       | 99   | 82      | 245 | 109      | 141 | 122      | 30  |
| Despachos por cumprir             | 1119  | 770   | 1085      | 575   | 1365  | 733   | 1667  | 876   | 1292  | 714   | 1565  | 615   | 1121  | 270 | 1399   | 4   | 1247     | 1080 | 1981    | 633 | 2032     | 668 | 2703     | 403 |
| Atos contabilísticos por realizar | 1   | 4     | 6         | 14    | 12    | 12    | 0     | 5     | 13    | 13    | 32    | 9     | 32    | 14  | 46     | 0   | 13       | 18   | 25      | 10  | 40       | 11  | 33       | 7   |
| Total com "x"                     | 1168  | 1163  | 1800      | 1993  | 1496  | 1859  | 1326  | 1632  | 1301  | 2099  | 2191  | 2873  |       |     |        |     |          |      |         |     |          |     |          |     |
| Processos Pendentes na secção *   | 3289  | 3389  | 3453      | 3521  | 3601  | 3653  | 3792  | 3811  | 3889  | 3979  | 4062  | 4133  |       |     |        |     |          |      |         |     |          |     |          |     |
| Processos em prazo                | -2121   | -2226 | -1653     | -1528 | -2105 | -1794 | -2466 | -2179 | -2588 | -1880 | -1871 | -1260 |       |     |        |     |          |      |         |     |          |     |          |     |

Com base no registo efectuado no processo electrónico foi possível acompanhar mensalmente o estado da secção, verificando-se que durante o ano:

1. Aumentou significativamente o número de processos pendentes;
2. Aumentou o número de processos com atos por realizar;
3. Diminuiu o número dos processos a aguardar prazo.



## Tribunal da Comarca da Grande Lisboa-Noroeste

Av. General Mário Firmino Miguel, 2 - 2714-536 Sintra  
 Telef: 219104940 Fax: 219234190/219235336 Mail: [Sintra.sgi@tribunais.org.pt](mailto:Sintra.sgi@tribunais.org.pt)

RELATÓRIO 2012

| Unidade Orgânica                   | Sintra - Média Instância Criminal - Recuperação de Pendências |     |           |     |       |     |       |     |      |     |       |     |       |     |        |     |          |     |         |     |          |     |          |     |
|------------------------------------|---|-----|-----------|-----|-------|-----|-------|-----|------|-----|-------|-----|-------|-----|--------|-----|----------|-----|---------|-----|----------|-----|----------|-----|
|                                    | Janeiro   |     | Fevereiro |     | Março |     | Abril |     | Maio |     | Junho |     | Julho |     | Agosto |     | Setembro |     | Outubro |     | Novembro |     | Dezembro |     |
|                                    | < =   | mês | < =       | mês | < =   | mês | < =   | mês | < =  | mês | < =   | mês | < =   | mês | < =    | mês | < =      | mês | < =     | mês | < =      | mês | < =      | mês |
| Para Abrir conclusão               | 42  | 42  | 5         | 5   | 12    | 12  | 0     | 21  | 0    | 41  | 0     | 5   | 32    | 32  | 57     | 89  | 22       | 22  | 25      | 25  | 27       | 27  | 52       | 52  |
| Com conclusão                      | 95  | 95  | 92        | 92  | 78    | 78  | 76    | 86  | 76   | 81  | 78    | 80  | 73    | 73  | 73     | 73  | 77       | 77  | 75      | 4   | 76       | 5   | 75       | 4   |
| Despachos por cumprir              | 337   | 192 | 310       | 275 | 292   | 262 | 246   | 230 | 302  | 123 | 138   | 103 | 174   | 151 | 134    | 80  | 260      | 200 | 193     | 193 | 119      | 119 | 218      | 298 |
| Actos contabilísticos por realizar | 109   | 45  | 96        | 33  | 72    | 20  | 75    | 32  | 78   | 20  | 69    | 23  | 106   | 40  | 106    | 0   | 95       | 40  | 45      | 19  | 50       | 50  | 35       | 35  |
| Total com "x"                      | 583   |     | 503       |     | 454   |     | 397   |     | 456  |     | 283   |     | 385   |     | 370    |     | 454      |     | 338     |     | 272      |     | 380      |     |
| Processos Pendentes na secção *    | 1289  |     | 1187      |     | 1152  |     | 1120  |     | 1085 |     | 1030  |     | 1030  |     | 1030   |     | 980      |     | 898     |     | 882      |     | 858      |     |
| Processos em prazo                 | -706  |     | -684      |     | -698  |     | -723  |     | -629 |     | -747  |     | -645  |     | -660   |     | -526     |     | -560    |     | -610     |     | -478     |     |

Com base no registo efectuado no processo electrónico foi possível acompanhar mensalmente o estado da secção, verificando-se que durante o ano:

1. Diminuiu o número de processos pendentes;
2. Diminuiu o número de processos com actos por realizar;
3. Diminuiu o número dos processos a aguardar prazo.

| Unidade Orgânica                  | Mafra - Juízo de Pequena e Média Instância Criminal |     |           |     |       |     |       |     |       |     |       |     |       |     |        |     |          |     |         |     |          |     |          |     |
|-----------------------------------|---|-----|-----------|-----|-------|-----|-------|-----|-------|-----|-------|-----|-------|-----|--------|-----|----------|-----|---------|-----|----------|-----|----------|-----|
|                                   | Janeiro   |     | Fevereiro |     | Março |     | Abril |     | Maio  |     | Junho |     | Julho |     | Agosto |     | Setembro |     | Outubro |     | Novembro |     | Dezembro |     |
|                                   | < =   | mês | < =       | mês | < =   | mês | < =   | mês | < =   | mês | < =   | mês | < =   | mês | < =    | mês | < =      | mês | < =     | mês | < =      | mês | < =      | mês |
| Para Abrir conclusão              | 0   | 195 | 141       | 19  | 144   | 45  | 204   | 53  | 99    | 49  | 141   | 74  | 118   | 35  | 153    | 4   | 101      | 257 | 195     | 72  | 128      | 41  | 103      | 39  |
| Com conclusão                     | 0   | 117 | 58        | 73  | 87    | 48  | 10    | 25  | 24    | 24  | 100   | 80  | 40    | 4   | 46     | 0   | 7        | 79  | 42      | 59  | 33       | 76  | 51       | 46  |
| Despachos por cumprir             | 0   | 420 | 302       | 124 | 133   | 140 | 329   | 120 | 260   | 198 | 192   | 78  | 189   | 34  | 193    | 1   | 108      | 253 | 208     | 75  | 116      | 191 | 152      | 98  |
| Atos contabilísticos por realizar | 0   | 486 | 393       | 69  | 496   | 185 | 302   | 142 | 543   | 88  | 635   | 135 | 598   | 57  | 623    | 10  | 280      | 107 | 550     | 76  | 230      | 126 | 207      | 119 |
| Total com "x"                     | 0   |     | 894       |     | 860   |     | 845   |     | 926   |     | 1068  |     | 945   |     | 1015   |     | 496      |     | 995     |     | 507      |     | 513      |     |
| Processos Pendentes na secção *   | 2875  |     | 2868      |     | 2848  |     | 2906  |     | 2801  |     | 2669  |     | 2712  |     | 2737   |     | 2653     |     | 2664    |     | 2661     |     | 2516     |     |
| Processos em prazo                | -2875   |     | -1974     |     | -1988 |     | -2061 |     | -1875 |     | -1601 |     | -1767 |     | -1722  |     | -2157    |     | -1669   |     | -2154    |     | -2003    |     |

Com base no registo efectuado no processo electrónico foi possível acompanhar mensalmente o estado da secção, verificando-se que durante o ano:

1. Reduziu significativamente o número de processos pendentes;
2. Reduziu o número de processos com actos por realizar;
3. Reduziu o número dos processos a aguardar prazo.



## Tribunal da Comarca da Grande Lisboa-Noroeste

Av. General Mário Firmino Miguel, 2 - 2714-536 Sintra  
 Telef: 219104940 Fax: 219234190/219235336 Mail: [Sintra.sgi@tribunais.org.pt](mailto:Sintra.sgi@tribunais.org.pt)

RELATÓRIO 2012

| Unidade Orgânica                  | Juízo de Pequena Instância Criminal da Amadora |       |           |       |       |       |       |       |       |       |       |       |       |     |        |     |          |     |         |     |          |     |          |     |
|-----------------------------------|--|-------|-----------|-------|-------|-------|-------|-------|-------|-------|-------|-------|-------|-----|--------|-----|----------|-----|---------|-----|----------|-----|----------|-----|
|                                   | Janeiro  |       | Fevereiro |       | Março |       | Abril |       | Maio  |       | Junho |       | Julho |     | Agosto |     | Setembro |     | Outubro |     | Novembro |     | Dezembro |     |
|                                   | < =  | mês   | < =       | mês   | < =   | mês   | < =   | mês   | < =   | mês   | < =   | Mês   | < =   | mês | < =    | mês | < =      | mês | < =     | mês | < =      | mês | < =      | mês |
| Para Abrir conclusão              | 0  | 0     | 0         | 0     | 0     | 0     | 0     | 0     | 0     | 0     | 0     | 0     | 0     | 0   | 0      | 0   | 0        | 0   | 0       | 0   | 0        | 0   | 0        | 0   |
| Com conclusão                     | 0  | 0     | 0         | 0     | 0     | 0     | 0     | 0     | 0     | 0     | 0     | 0     | 0     | 0   | 0      | 0   | 0        | 0   | 0       | 0   | 0        | 0   | 0        | 0   |
| Despachos por cumprir             | 82   | 78    | 26        | 21    | 15    | 15    | 21    | 12    | 45    | 29    | 23    | 43    | 57    | 19  | 58     | 1   | 181      | 103 | 133     | 64  | 208      | 209 | 288      | 665 |
| Atos contabilísticos por realizar | 5  | 2     | 2         | 2     | 12    | 1     | 4     | 2     | 3     | 0     | 0     | 2     | 3     | 3   | 0      | 0   | 48       | 0   | 3       | 0   | 4        | 11  | 48       | 40  |
| Total com "x"                     | 87   | 28    | 27        | 25    | 48    | 23    | 60    | 58    | 229   | 136   | 212   | 336   |       |     |        |     |          |     |         |     |          |     |          |     |
| Processos Pendentes na secção *   | 1637   | 1716  | 1789      | 1875  | 1986  | 2071  | 2192  | 2284  | 2277  | 2304  | 2347  | 2410  |       |     |        |     |          |     |         |     |          |     |          |     |
| Processos em prazo                | -1550  | -1688 | -1762     | -1850 | -1938 | -2048 | -2132 | -2226 | -2048 | -2168 | -2135 | -2074 |       |     |        |     |          |     |         |     |          |     |          |     |

Com base no registo efectuado no processo electrónico foi possível acompanhar mensalmente o estado da secção, verificando-se que durante o ano:

1. Aumentou significativamente o número de processos pendentes;
2. Aumentou ligeiramente o número de processos com actos por realizar;
3. Aumentou o número dos processos a aguardar prazo.

| Unidade Orgânica                  | Juízo de Pequena Instancia Criminal de Sintra |       |           |       |       |       |       |       |       |       |       |       |       |     |        |     |          |     |         |      |          |     |          |     |
|-----------------------------------|---|-------|-----------|-------|-------|-------|-------|-------|-------|-------|-------|-------|-------|-----|--------|-----|----------|-----|---------|------|----------|-----|----------|-----|
|                                   | Janeiro                                       |       | Fevereiro |       | Março |       | Abril |       | Maio  |       | Junho |       | Julho |     | Agosto |     | Setembro |     | Outubro |      | Novembro |     | Dezembro |     |
|                                   | < =   | mês   | < =       | mês   | < =   | mês   | < =   | mês   | < =   | mês   | < =   | mês   | < =   | mês | < =    | mês | < =      | mês | < =     | mês  | < =      | mês | < =      | Mês |
| Para Abrir conclusão              | 976   | 303   | 683       | 185   | 513   | 212   | 494   | 190   | 795   | 359   | 997   | 247   | 1326  | 432 | 1376   | 111 | 1280     | 278 | 1206    | 229  | 1216     | 319 | 1257     | 300 |
| Com conclusão                     | 203   | 58    | 366       | 417   | 185   | 59    | 421   | 99    | 372   | 203   | 299   | 76    | 208   | 8   | 205    | 0   | 408      | 222 | 408     | 139  | 522      | 222 | 425      | 109 |
| Despachos por cumprir             | 1642  | 469   | 1697      | 774   | 1775  | 712   | 1887  | 476   | 2420  | 618   | 2385  | 534   | 1915  | 257 | 1963   | 53  | 1774     | 384 | 2522    | 1019 | 2737     | 741 | 2300     | 409 |
| Atos contabilísticos por realizar | 1290  | 317   | 1022      | 281   | 969   | 193   | 890   | 198   | 1157  | 386   | 1367  | 341   | 1386  | 107 | 1398   | 19  | 1422     | 265 | 1290    | 229  | 1172     | 196 | 1297     | 287 |
| Total com "x"                     | 4111  | 3768  | 3442      | 3692  | 4744  | 5048  | 4835  | 4942  | 4884  | 5426  | 5647  | 5279  |       |     |        |     |          |     |         |      |          |     |          |     |
| Processos Pendentes na secção *   | 6752  | 6773  | 6746      | 6695  | 6666  | 6726  | 6912  | 7045  | 6953  | 6920  | 6937  | 6953  |       |     |        |     |          |     |         |      |          |     |          |     |
| Processos em prazo                | -2641   | -3005 | -3304     | -3003 | -1922 | -1678 | -2077 | -2103 | -2069 | -1494 | -1290 | -1674 |       |     |        |     |          |     |         |      |          |     |          |     |

Com base no registo efectuado no processo electrónico foi possível acompanhar mensalmente o estado da secção, verificando-se que durante o ano:

1. Aumentou ligeiramente o número de processos pendentes;
2. Aumentou o número de processos com actos por realizar;
3. Diminuiu o número dos processos a aguardar prazo.



## Tribunal da Comarca da Grande Lisboa-Noroeste

Av. General Mário Firmino Miguel, 2 - 2714-536 Sintra  
Telef: 219104940 Fax: 219234190/219235336 Mail: [Sintra.sgi@tribunais.org.pt](mailto:Sintra.sgi@tribunais.org.pt)

RELATÓRIO 2012

### VI) Orçamento e a sua execução

#### 1. Recursos financeiros: orçamento

| Secretarias                          | Orçamento Inicial | Orçamento Corrigido | Compromissos   | Saldo        | % saldo considerando o orçamento corrigido |
|--------------------------------------|-------------------|---------------------|----------------|--------------|--|
| Secretaria dos Juízos de Sintra      | 1.005.730,00 €    | 1.158.730,00 €      | 1.058.417,51 € | 100.312,49 € | 8,6571%                                    |
| Secretaria Juízos e do MP da Amadora | 650.000,00 €      | 775.258,00 €        | 764.396,77 €   | 10.861,23 €  | 1,4010%                                    |
| Secretaria dos Juízos de Mafra       | 70.000,00 €       | 73.971,00 €         | 70.889,46 €    | 3.081,54 €   | 4,1659%                                    |
| Secretaria do DIAP de Sintra         | 10.000,00 €       | 10.000,00 €         | 8.509,80 €     | 1.490,20 €   | 14,9020%                                   |
| Comarca Grande Lisboa Noroeste       | 1.735.730,00 €    | 2.017.959,00 €      | 1.902.213,54 € | 115.745,46 € | 5,7358%                                    |

A Direcção-Geral da Administração da Justiça, à semelhança de anos anteriores, afectou o montante de **€ 1.735.730,00** ao Tribunal da Comarca da Grande Lisboa Noroeste, que foi distribuído, em conformidade com as indicações dadas por cada uma das secretarias, nos termos indicados no mapa inserido.

Este montante, inferior ao atribuído em 2011, veio a ser reforçado em **€ 282.229,00**, totalizando o valor de **€ 2.017.959,00** (ou seja, um valor €271.457 inferior ao orçamento revisto de 2011).

Deste montante foram assumidos compromissos no montante de **€ 1.902.213,54** (que comparam com os € 2.284.553,20 de 2011 – ou seja, **€382.339,7 de gastos a menos**).

Foram processadas e comprometidas todas as despesas referentes a 2012, estando em curso o seu pagamento, verificando-se em 31.12.2012 o saldo de **€115.745,46** (que compara com o saldo de **€4.862,80** deixado no exercício anterior).

Por não se encontrar preenchido o lugar de secretário de justiça de nenhuma das secretarias de Sintra, tendo em vista a simplificação dos procedimentos de execução orçamental, foi concentrado o registo de todas as despesas no orçamento na Secretaria-Geral, continuando a ser processados e pagos todos os encargos com as instalações do Palácio da Justiça no seu orçamento – apesar de no edifício se encontrar também instalado o Tribunal Administrativo e Fiscal (que ocupa cerca de 1/6) –, nomeadamente todos os encargos com segurança, limpeza, electricidade, água e outros, incluindo a manutenção das instalações.



## Tribunal da Comarca da Grande Lisboa-Noroeste

Av. General Mário Firmino Miguel, 2 - 2714-536 Sintra  
Telef: 219104940 Fax: 219234190/219235336 Mail: [Sintra.sgi@tribunais.org.pt](mailto:Sintra.sgi@tribunais.org.pt)

### RELATÓRIO 2012

De um estrito ponto de vista da afectação de verbas entre os tribunais judiciais e os administrativos e fiscais, a situação configura, nessa medida, um subsídio do sistema dos primeiros aos segundos.

#### 1. Fundo de manei

Também como habitualmente, para pagamento de despesas de carácter urgente, inadiável e imprevisível foi atribuído à comarca o fundo de manei de €525,00. Com esta importância foram processadas e pagas as despesas apresentadas pelo motorista, relativas a adiantamentos no pagamento de portagens, algumas despesas processuais e as taxas relativas à inspecção de elevadores, tendo o respectivo saldo sido devolvido quando e nos termos determinados pela DGAJ.

#### 2. Aquisição e consumo de bens

A aquisição de bens processou-se nos termos determinados pela DGAJ, em regra, através da plataforma de compras electrónicas, não se tendo verificado ao longo do ano quaisquer anomalias.

Verificaram-se situações pontuais de falta de cumprimento dos prazos por parte de alguns fornecedores na entrega dos bens adquiridos, nomeadamente contracapas, o que perturbou durante alguns meses o funcionamento dos serviços.

Também a qualidade dos bens disponíveis na plataforma das compras electrónicas nem sempre satisfaz, sendo de realçar que o recurso à aquisição de *tonners* reciclados tem originado inúmeras avarias nas impressoras.

O sistema implementado no Tribunal para requisição de bens e controlo do consumo foi assegurado através de registo em ficha própria que mensalmente foi divulgada pelos serviços. A simples divulgação dos consumos tem evidenciado alterações nos montantes do material requisitado. Também a concentração, em Sintra, das aquisições para as duas secretarias permitiu uma melhor e mais eficiente gestão do economato.

( Anexo 1 - mapa de controlo)

## VII) Instalações, equipamentos e segurança

#### 1. Instalações

No geral não se verificaram intervenções significativas em nenhuma das instalações, mantendo-se em todas elas os problemas já assinalados em anteriores relatórios.



## **Tribunal da Comarca da Grande Lisboa-Noroeste**

Av. General Mário Firmino Miguel, 2 - 2714-536 Sintra  
Telef: 219104940 Fax: 219234190/219235336 Mail: [Sintra.sgi@tribunais.org.pt](mailto:Sintra.sgi@tribunais.org.pt)

### **RELATÓRIO 2012**

Mantiveram-se, também, as dificuldades na identificação da entidade responsável pela intervenção, sendo as deficiências reportadas tanto à DGAJ como ao IGFEJ.

Relativamente às atribuições do IGFEJ, não pode o Administrador Judiciário ter qualquer tipo de intervenção em virtude de, como já referido, não lhe ter sido delegada qualquer competência por parte do Presidente daquele Instituto. Relativamente à DGAJ, embora exista despacho de delegação de competências, estas tem sido muito limitadas já que tanto a aquisição de bens como as simples reparações de equipamentos estão condicionadas a prévia autorização dos serviços financeiros da DGAJ.

#### **1.1 Edifício da Amadora**

O edifício onde se encontram instalados os serviços foi arrendado pelo Ministério da Justiça.

Como já referido em anteriores relatórios, a qualidade do material utilizado na sua construção é má e isso manifesta-se em constantes avarias e evidencia-se a necessidade de substituição de muitos materiais.

Por se tratar de edifício arrendado é necessário clarificar a quem cabe a responsabilidade de reparação do material colocado nas instalações quando a avaria ou necessidade de substituição resultar, com clareza, de má qualidade dos materiais utilizados e não de deficiente utilização.

#### **1.2 Edifício de Mafra**

Os serviços encontram-se instalados no Palácio da Justiça, propriedade do Ministério da Justiça, onde também se encontram instaladas as Conservatórias. Apesar da intervenção realizada em 2010 pelo Instituto de Gestão Financeira, as deficiências dos esgotos mantêm-se, sendo necessário, com regularidade, proceder ao seu desentupimento.

#### **1.3 Edifício de Sintra**

Os Juízos de Sintra encontram-se instalados no Palácio da Justiça, onde se encontram igualmente instaladas as secretarias do Departamento de Investigação e Acção Penal e o Tribunal Administrativo e Fiscal de Sintra.

A instalação, no mesmo edifício, de tribunais da jurisdição comum e da jurisdição administrativa e tributária, origina dificuldades de gestão ao Administrador Judiciário. Só a intervenção de ambos os Juízes Presidentes tem permitido a resolução de algumas situações que importa sejam clarificadas pelos serviços competentes do Ministério da Justiça.

A afectação dos espaços a cada um destes tribunais – salas de audiência e gabinetes – deve ser reponderada e decidida pela DGAJ. No ano de 2012 verificou-se que no Tribunal



## Tribunal da Comarca da Grande Lisboa-Noroeste

Av. General Mário Firmino Miguel, 2 - 2714-536 Sintra  
Telef: 219104940 Fax: 219234190/219235336 Mail: [Sintra.sgi@tribunais.org.pt](mailto:Sintra.sgi@tribunais.org.pt)

### RELATÓRIO 2012

Administrativo e Fiscal existiam gabinetes vagos e que na jurisdição comum havia já necessidade de magistrados partilharem gabinetes, tendo a situação sido ultrapassada com a colaboração do Juiz Presidente do primeiro.

\*

Como já referido em anteriores relatórios as deficiências antes assinaladas não foram corrigidas, apesar de se ter verificado intervenção da empresa construtora em algumas delas, nomeadamente as relacionadas com infiltrações.

Tais deficiências estão evidenciadas em documento elaborado pela empresa que presta apoio técnico nas instalações e que constitui o anexo 2.

#### **1.4 Todos os edifícios**

Também como já referido em anteriores relatórios, mantém-se a necessidade das instalações serem vistas, analisadas e consideradas como um único Tribunal, sendo desejável que o contrato de manutenção com a empresa que presta serviço em Sintra possa abranger os restantes edifícios. Dos contactos já estabelecidos com a empresa prestadora desse serviço resulta a sua disponibilidade para celebração de adenda ao contrato prevendo essa possibilidade, tanto quanto foi possível apurar, sem acréscimo de custos, desde que ficasse prevista apenas uma deslocação por mês.

Em qualquer caso, tem sido solicitado informalmente a colaboração desta empresa, que tem acedido aos pedidos, deslocando-se e fazendo intervenções pontuais e reparação de pequenas deficiências.

#### **2. Serviço de limpeza**

Apesar das muitas falhas, mantém-se em vigor o contrato com a empresa de limpeza Nadilimpe. Como já referido no anterior relatório, a falta de indicação do número mínimo de funcionários que obrigatoriamente devem proceder à limpeza das instalações dificulta a definição do que seja uma deficiente prestação do serviço.

Por vezes também não lhes são disponibilizados os produtos necessários e raramente procedem às limpezas nos termos contratualizados.

#### **3. Segurança das instalações**

Manteve-se a segurança privada como em anos anteriores. Apesar de no contrato celebrado pela DGAJ não estar incluída a segurança às instalações do Tribunal de Mafra, foi possível afectar aí um dos elementos da segurança de Sintra, considerando a possibilidade que advém do novo contrato celebrado, reduzindo as horas de segurança de um dos elementos de Sintra.



## **Tribunal da Comarca da Grande Lisboa-Noroeste**

Av. General Mário Firmino Miguel, 2 - 2714-536 Sintra  
Telef: 219104940 Fax: 219234190/219235336 Mail: [Sintra.sgi@tribunais.org.pt](mailto:Sintra.sgi@tribunais.org.pt)

### **RELATÓRIO 2012**

Em Sintra, como anteriormente, manteve-se a segurança permanente e diária de elementos da GNR, sem quaisquer custos para o Tribunal.

#### **4. Plasmats de informação pública**

Em todos os edifícios foram instalados, por iniciativa da DGAJ, plasmats para informação aos utentes das diligências agendadas e indicação do local da sua realização. Os que se encontram instalados em Sintra e Mafra continuam avariados, mantendo-se a situação já reportada no anterior relatório.

#### **5. Senhas de atendimento**

Na mesma altura em que procedeu à instalação dos plasmats a DGAJ procedeu também à instalação, em cada uma das centrais de cada uma das secretarias, de um dispositivo que gere as senhas de atendimento. Em resultado de avaria no ano de 2011, o dispositivo instalado em Sintra foi, após solicitação do Administrador Judiciário, reparado no decurso de 2012. O dispositivo instalado no Tribunal de Mafra permanece avariado, apesar de ter sido dirigido igual solicitação de reparação à DGAJ. No entanto, atenta a diminuta afluência de público, não se tem verificado perturbação do regular funcionamento do serviço

O dispositivo instalado no Tribunal da Amadora tem funcionado normalmente.

#### **6. Mobiliário**

O mobiliário existente satisfaz as necessidades dos serviços. Como já se referiu em anteriores relatórios, parte dele foi transferido de outros tribunais que mudaram de instalações, nomeadamente os de Lisboa.

#### **7. Salas de audiência**

Existem em número suficiente e estão bem equipadas, particularmente, nos Tribunais de Mafra e da Amadora. Pese embora o Tribunal de Sintra disponha de 22 salas de audiência, estas são já em número insuficiente. O elevado número de julgamentos agendados por dia, considerando o número de Juizes em funções, tem originado alguns constrangimentos no funcionamento do Tribunal. Para responder a esta situação foi determinada a obrigatoriedade de no dia anterior ao da realização do julgamento, todas as Secções de processos comunicarem todas as diligências e a respectiva hora para que se encontram agendadas. Com base nesta informação, o serviço de apoio à Presidência, sob a



## **Tribunal da Comarca da Grande Lisboa-Noroeste**

Av. General Mário Firmino Miguel, 2 - 2714-536 Sintra  
Telef: 219104940 Fax: 219234190/219235336 Mail: [Sintra.sgi@tribunais.org.pt](mailto:Sintra.sgi@tribunais.org.pt)

### **RELATÓRIO 2012**

responsabilidade do Administrador Judiciário, tem procedido à gestão de todas as salas existentes.

A situação, que se encontra controlada, traduz-se numa sobrecarga de trabalho, sendo urgente a disponibilização de um sistema eletrónico que possibilite a todos os magistrados e funcionários do tribunal dispor de informação sobre disponibilidade de salas de audiência. Actualmente essa informação é recolhida com deslocação aos três pisos do edifício. Das 22 salas existentes só 3 estão afectas ao Tribunal Administrativo e Fiscal. Ainda assim, recorrentemente é solicitada utilização destas para a realização de julgamentos por parte dos Juízes afectos às jurisdições civis e criminais.

#### **8. Gabinetes**

Como referido, no presente, os gabinetes são já em número insuficiente, existindo magistrados a partilhar gabinetes.

#### **9. Secretaria**

As secretarias dispõem de todo o mobiliário e equipamento necessário a assegurar o seu regular funcionamento, sendo certo que, à semelhança do mobiliário colocado nos gabinetes, muito do aí instalado é provindo Lisboa, dos edifícios onde funcionaram os Tribunal desta cidade antes de se transferirem para as actuais instalações.

#### **10. Computadores**

Pese embora em número suficiente, são manifestamente obsoletos, tendo sido considerados como tal por outros tribunais de onde vieram. Verificam-se constantes avarias, o que, a par da inexistência de contrato de manutenção, origina enorme despesa e perturbação aos serviços. Pese embora já solicitados à DGAJ, ainda não foram disponibilizados “ratos”, o que origina perturbação na utilização dos computadores.

#### **11. Impressoras**

Vale aqui tudo o referido quanto aos computadores, com a agravante de que a utilização de consumíveis reciclados se traduziu numa maior deterioração deste equipamento e conseqüente avaria. Verificaram-se atrasos na entrega deste equipamento para os magistrados o que originou enorme dificuldade para estes no seu serviço.

#### **12. Digitalizadores**

Mantêm-se os já referidos em anteriores relatórios – dois em Sintra e um em Mafra e outro na Amadora. A afectação de mais equipamento às secções traduzir-se-ia num enorme



## **Tribunal da Comarca da Grande Lisboa-Noroeste**

Av. General Mário Firmino Miguel, 2 - 2714-536 Sintra  
Telef: 219104940 Fax: 219234190/219235336 Mail: [Sintra.sgi@tribunais.org.pt](mailto:Sintra.sgi@tribunais.org.pt)

### **RELATÓRIO 2012**

benefício para o serviço, possibilitando, por um lado, maior rapidez nas comunicações que passariam a ser efectuadas, preferencialmente, por via electrónica, com evidentes reduções nos custos e no tempo despendido com estas tarefas.

#### **13. Gravadores de CD**

Mantem-se a situação já referida em anteriores relatórios. Só o equipamento instalado nas salas de audiência está equipado com gravadores de CD's.

Como as salas de audiência estão permanentemente a ser utilizadas, as duplicações de CD's têm de ser efectuadas depois de realizados os julgamentos.

A instalação destes dispositivos nos computadores utilizados pelos Escrivães, como já solicitado à DGAJ, é muito urgente.

#### **14. Fotocopiadoras**

As fotocopiadoras, cuja substituição vem sendo prometida há mais de três anos, estão permanentemente avariadas e a causar enormes dificuldades no funcionamento dos serviços. É muito urgente a substituição de quase todas elas. Para colmatar algumas dificuldades resultantes das sucessivas avarias, a DGAJ, procedeu à transferência de equipamentos de outros Tribunais para este.

#### **15. Fax**

Os aparelhos existentes em todas as secretarias são utilizados apenas quando é necessário enviar documentos que existem em suporte físico. Para os envios de documentos existentes em suporte electrónico é utilizado o "fax ip" que muito facilita o serviço, quer em termos de envio, quer de tempo, quer de poupança de papel e toner.

#### **16. Telefones**

Mantém-se o já referido no anterior relatório.

Existem os aparelhos necessários a assegurar o regular funcionamento do serviço, e as restrições de ligações são as adequadas.

#### **17. Terminal de Pagamento Automático**

Cada uma das secretarias está equipada com este equipamento. Contudo, por restrições impostas pelos serviços do Ministério da Justiça, o mesmo só pode ser utilizado para pagamento de Documentos Únicos de Cobrança. Como nas secretarias são recebidas outras importâncias cujo pagamento não pode ser efectuado com recurso à emissão do



## **Tribunal da Comarca da Grande Lisboa-Noroeste**

Av. General Mário Firmino Miguel, 2 - 2714-536 Sintra  
Telef: 219104940 Fax: 219234190/219235336 Mail: [Sintra.sgi@tribunais.org.pt](mailto:Sintra.sgi@tribunais.org.pt)

### **RELATÓRIO 2012**

DUC, nomeadamente, taxas de registo criminal, e como para estes pagamentos não pode ser utilizado aquele equipamento, tem havido muitas reclamações no “livro amarelo”.

Tal situação só pode ser regularizada pelos serviços do Ministério através de uma de duas possibilidades: a) passar a incluir no recibo do registo criminal um código de entidade, referência e montante, ou, b) interligar ambos os programas – registo criminal com o da SIBS – e logo que emitido o documento e seleccionada aquela opção de pagamento, ficar o mesmo disponível para ser realizado através daquele terminal.

#### **18. Multibanco**

Sendo de grande utilidade para as cerca de quatro centenas de pessoas que aqui trabalham diariamente, continua a não existir nenhum equipamento nas instalações do Tribunal de Sintra. Foi autorizada a reinstalação de multibanco no edifício. Os diversos contactos estabelecidos com diferentes instituições bancárias não tiveram ainda o resultado almejado de proceder à reinstalação, mas estão já a ser desenvolvidas novas diligências nesse sentido.

#### **19. Sistema informático de gestão processual**

Foram introduzidas algumas melhorias em 2012, sobretudo na gestão dos processos de execução. No entanto tais melhorias carecem de permanente intervenção e actualização. Muitas das tarefas repetidamente realizadas por oficiais de justiça podiam e deviam ser realizadas de forma automática e sem intervenção humana, facultando àqueles disponibilidade de tempo para os actos em que a intervenção humana é necessária. A deficiente passagem de informação entre programas e a não interligação entre si dos diferentes programas que são utilizados para a prática de actos processuais consome muito do tempo que falta para a prática de muitos actos em atraso.

Acresce que a cada dia que passa se evidencia uma maior lentidão do sistema, o que está já a colocar em causa o regular funcionamento do serviço e tem evidentes prejuízos para a produtividade de cada um dos funcionários.

#### **20. Outros equipamentos**

É ainda necessário transportar processos físicos para os gabinetes e destes para as secções. Tal é efectuado com recurso a “carrinhos” fornecidos pela DGAJ. Os existentes, para além de serem insuficientes, apresentam já inúmeras deficiências, apesar de virem a ser permanentemente reparados pela empresa de manutenção. Apesar de já solicitados à DGAJ também ainda não foram fornecidos.



## Tribunal da Comarca da Grande Lisboa-Noroeste

Av. General Mário Firmino Miguel, 2 - 2714-536 Sintra  
Telef: 219104940 Fax: 219234190/219235336 Mail: [Sintra.sgi@tribunais.org.pt](mailto:Sintra.sgi@tribunais.org.pt)

**RELATÓRIO 2012**

### VIII) Conclusão

Da análise dos dados apresentados relativos a cada Juízo pode concluir-se que, em geral, o aumento das pendências, quando verificado, resultou do aumento de processos entrados, já que na quase generalidade das situações, o número de processos findos ultrapassou em 2012, o correspondente número registado em 2011.

Conclui-se ainda que, num quadro geral de aumento de solicitação do Tribunal e sendo generalizada a escassez de funcionários e nalgumas áreas igualmente deficitário o número de Juizes, apenas o esforço e a dedicação de uns e de outros permitiu manter em níveis positivos a resposta do Tribunal, globalmente considerado.

1. No seu conjunto os Juízos de Grande, de Média e de Pequena Instância Cível mantiveram capacidade de resolução dos processos entrados e alguma capacidade de recuperação de pendências.

2. No Juízo do Trabalho, pese embora a escassez de recursos humanos, em 2012, entraram e findaram mais processos do que no ano de 2011, impondo-se concluir que o aumento da pendência<sup>13</sup> está relacionado com o maior recurso ao tribunal.

3. No Juízo do Comércio pese embora o elevado grau de produtividade, bem manifestado no número de processos findos, o também elevado número de processos entrados impedem uma resposta adequada do Juízo, verificando-se aumento de pendências. Quer quanto a funcionários, quer quanto a juizes, o Juízo do Comércio carece de afectação de recursos humanos.

4. No Juízo de Execução e pese embora o universo referido de quase uma centena de milhar de processos, tem sido possível extinguir mensalmente mais execuções do que o número de processos entrados. Para que as medidas de combate a pendências previstas no Decreto-Lei n.º 4/2013, de 11 de Janeiro possam ser implementadas impõe-se a afectação de funcionários de justiça.

5. Nos Juízos de Família e Menores da Comarca verifica-se efectiva redução de pendências e agendamento em prazo razoável.

6. Os Juízos de Instrução Criminal têm dado resposta adequada às solicitações.

7. No Juízo de Grande Instância Criminal não existem pendências acumuladas, tendo sido dada resposta adequada às solicitações, pese embora o número de funcionários afecto a cada uma das duas Secções esteja reduzido ao mínimo.

8. Não obstante os elevados graus de produtividade, verifica-se aumento significativo da pendência na generalidade dos Juízos de Média e de Pequena Instância Criminal da comarca, mercê do aumento de processos entrados e da carência de recursos humanos

---

<sup>13</sup> Ainda assim, não significativo.



## **Tribunal da Comarca da Grande Lisboa-Noroeste**

Av. General Mário Firmino Miguel, 2 - 2714-536 Sintra  
Telef: 219104940 Fax: 219234190/219235336 Mail: [Sintra.sgi@tribunais.org.pt](mailto:Sintra.sgi@tribunais.org.pt)

**RELATÓRIO 2012**

Em suma: a Comarca da Grande Lisboa Noroeste é uma casa arrumada e eficiente, cuja “manutenção” importa seja assegurada, quer pelo Conselho Superior da Magistratura através da colocação de Juizes em número adequado – o que em geral tem sido feito -, quer pela Administração Central, através da colocação de funcionários em número suficiente – o que pese embora os esforços desenvolvidos ainda não foi possível conseguir.

Sintra, 31 de Janeiro de 2013

A Juiz de Direito

---

(Rosa de Vasconcelos)

Presidente do Tribunal de Comarca

O Administrador Judiciário

---

(Daniel Pires da Costa)



## Tribunal da Comarca da Grande Lisboa-Noroeste

Av. General Mário Firmino Miguel, 2 - 2714-536 Sintra  
Telef: 219104940 Fax: 219234190/219235336 Mail: [Sintra.sgi@tribunais.org.pt](mailto:Sintra.sgi@tribunais.org.pt)

**RELATÓRIO 2012**

### ÍNDICE

|   |    |
|---|----|
| I) Introdução.....  | 1  |
| II) Órgãos de gestão e de consulta da Comarca.....  | 2  |
| 1.1 O Juiz Presidente.....  | 2  |
| 1.2 Os Juízes Coordenadores.....  | 2  |
| 1.3 O Administrador Judiciário.....   | 2  |
| 1.4 Conselho de Comarca.....  | 3  |
| 1.5 Comissão Permanente do Conselho de Comarca.....   | 3  |
| III) A Comarca da Grande Lisboa Noroeste: Recursos humanos dos diversos Juízos.....   | 3  |
| 1. Juízes de Direito.....   | 3  |
| 2. Gabinete de Apoio aos Juízes.....  | 4  |
| 3. Oficiais de Justiça.....   | 4  |
| IV) UNIDADES ORGÂNICAS: Recursos humanos e os resultados da ponderação do trabalho dos oficiais de justiça de cada unidade orgânica e respectivos dados estatísticos de 2012..... | 7  |
| 1. Dados globais.....   | 7  |
| 2. Unidades orgânicas.....  | 9  |
| 2.1 Juízo de Grande Instância Cível.....  | 9  |
| 2.2 Juízo do Trabalho.....  | 13 |
| 2.3 Juízo do Comércio.....  | 15 |
| 2.4 Juízo de Execução.....  | 17 |
| 2.5 Juízo de Grande Instância Criminal.....   | 20 |
| 2.6 Juízos de Família e Menores.....  | 24 |
| 2.6.1 Juízo de Família e Menores da Amadora.....  | 24 |
| 2.6.2 Juízo de Família e Menores de Sintra.....   | 28 |
| 2.7 Juízos de Instrução Criminal.....   | 35 |
| 2.7.1 Juízo de Instrução Criminal da Amadora.....   | 35 |
| 2.7.2 Juízo de Instrução Criminal de Sintra.....  | 37 |
| 2.8 Juízos de Média Instância Cível e de Pequena Instância Cível.....   | 39 |
| 2.8.1 Juízo de Média Instância Cível da Amadora.....  | 39 |
| 2.8.2 Juízo de Média Instância Cível de Sintra.....   | 41 |
| 2.8.3 Juízo de Pequena e Média Instância Cível de Mafra.....  | 45 |
| 2.8.4 Juízo de Pequena Instância Cível de Sintra.....   | 47 |



## Tribunal da Comarca da Grande Lisboa-Noroeste

Av. General Mário Firmino Miguel, 2 - 2714-536 Sintra  
Telef: 219104940 Fax: 219234190/219235336 Mail: [Sintra.sgi@tribunais.org.pt](mailto:Sintra.sgi@tribunais.org.pt)

### RELATÓRIO 2012

|   |    |
|---|----|
| 2.9 Juízos de Média e Pequena Instância Criminal.....                     | 49 |
| 2.9.1 Juízo de Média Instância Criminal de Sintra.....                    | 49 |
| 2.9.2 Secção Liquidatária (de recuperação).....                           | 53 |
| 2.9.3 Juízo de Pequena e Média Instância Criminal de Mafra.....           | 55 |
| 2.9.4 Juízo de Pequena Instância Criminal da Amadora.....                 | 57 |
| 3. A Comarca da Grande Lisboa Noroeste.....                               | 62 |
| 4. Serviço Externo.....   | 63 |
| 5. Secções centrais.....  | 64 |
| 6. Tribunal de Turno.....   | 66 |
| V) Medidas Organizativas.....   | 67 |
| 1.Unidade de Apoio.....   | 68 |
| 2.Recuperação de Mafra.....   | 68 |
| 3.Recuperação da Amadora.....   | 68 |
| 4.Desenvolvimento do sistema de codificação para informação e gestão..... | 68 |
| VI) Orçamento e a sua execução.....                                       | 88 |
| 1.Recursos financeiros: orçamento.....                                    | 88 |
| VII) Instalações, equipamentos e segurança.....                           | 89 |
| VIII) Conclusão.....  | 96 |